

DOBŘÍŠSKÉ LISTY



Zpravodaj města Dobříš a obce Stará Hut' ■ měsíčník ■ vychází od roku 1995 ■ zdarma
www.dobrisskelisty.cz ■ www.DLonline.cz

září 2023



TÉMA MĚSÍCE:

ŠKOLA JE ZÁKLAD ŽIVOTA...

Foto: Michael „Hrabák“ Kočí

Léto po celý rok



Nejen pro školáky znamená září nový začátek. Červenec a srpen byly měsíce, kdy si většina z nás brala různě dovolenou, a tak se v září po různých přestávkách všichni vrhají naplno do práce. Nezapomínejme však ani na povolání, kde si v létě neodpočinuli. V zemědělství je právě toto období hlavní částí roku, kdy se sklízí vše, co se povedlo vypěstovat. I hasiči měli letos v létě velmi napilno. A mnohé další

profese. I když v městských záležitostech velká sklizeň neproběhla, městské akce se nezastavily. Po dlouhé přípravě byla zahájena rekonstrukce ulice Husova a pokračovaly práce na silnici a chodníku na Dukelském náměstí. Dokončena byla oprava ulic Levandulová a Šeříková. V létě také proběhla výměna umělého povrchu na fotbalovém hřišti a oprava fasády, chodeb a dveří na zimním stadionu. Na začátku srpna byla nadšeným cyklistům předána do užívání nová pumptracková dráha na Větrníku, kterou otevíral a ukázkově projel mistr ČR v downhillu v kategorii Masters Tomáš Brožik.

Pokud jste se přes léto vyskytli na Dobříši, mohli jste stihnout některou z kulturních či sportovních akcí. Každý týden se něco dělo. V červenci jsme si mohli užít tradiční Summer fest, který nás doslova nabil pozitivní energií. Na čtyři srpnové dny se Dobříš již potřetí stala hudebním centrem, kdy koncerty Festivalu hudby Zámek Dobříš opakovaně zvedly ze židlí stovky návštěvníků. Letní kino promítalo, sportovci sou-

těžili, děti mohly zhlédnout několik divadelních představení, modeláři se chlubilí svými modely na jedné z největších výstav v ČR. Prázdninovou sezónu pak zakončily pivní slavnosti.

V rámci letního cestování se snažím okoukat, co kde jinde dělají lépe. Stejně tak se ptám návštěvníků Dobříše, co se jim zde líbilo či je naopak zklamalo. Velkým překvapením pro mne bylo vyjádření Angličana a Holanďana, kteří byli překvapeni, jak je Dobříš malebná, jak máme opečované veřejné prostory, a především jak zde máme čisto. Občas potřebujeme nezaujatý pohled zvenku.

Začátek září ale neznamená, že zábava, sport či kultura půjdou stranou a všichni se jen pokorně vrátíme do roboty. Kulturní a sportovní akce pokračují i v září. Ponechejme si letní náladu co nejdéle. Koneckonců to, zda se budeme na sebe letně usmívat, nebo zimně trást a mračit, závisí z velké míry jen na nás.

*Pavel Svoboda, starosta
Foto: archiv festivalu*

Příměstský tábor města Dobříše

V termínu 10.–14. července se pod záštitou města Dobříše v rámci prevence kriminality uskutečnil příměstský tábor pro děti. Tábor se mohl uskutečnit díky dotaci z dotačního titulu prevence kriminality Ministerstva vnitra.

Téma příměstského tábora bylo: Jak se pomáhá a chrání?

Děti během celého týdne navštěvovaly složky IZS, například obvodní oddělení Policie ČR, kde si mohly prohlédnout služební vůz, kde si mohly prohlédnout služební vůz. Dále navštívily také stanici záchranné služby nebo hasičskou stanici, kde si prohlédly techniku a zásahové vozy. Svůj vůz a odchytové vybavení pro odchyt zvířat dětem ukázala i Městská policie Dobříš. Ve druhé polovině týdne si děti vyzkoušely jízdu na koloběžkách na dopravním hřišti, podívaly se do Psího útulku Dobříš, a dokonce se jelo na výlet do ZOO Praha. Děti také vyráběly, soutěžily a zažily spoustu legrace. Poslední den si děti mohly samy vyrobit obrovský zmrzlinový pohár a před odchodem domů dostaly drobné dárečky od města Dobříš a našich sponzorů.

Ráda bych tímto velmi poděkovala za krásné omalovánky, pastelky, křídly, bublifuky, láhve

na pití a spoustu dalších dáreků pro děti firmám Energon Dobříš, RE/MAX Dobříš a Vodohospodářské společnosti Dobříš.

Zvláštní poděkování patří firmě Sunnymont, s. r. o., za poskytnutí velmi štědrého finančního daru.

Dle reakcí a nadšení dětí bylo vidět, že si děti tábor velmi užily, dozvěděly se mnoho nových a důležitých informací a byl to pro ně přínosný týden po všech stránkách.

Závěrem bych ráda poděkovala skvělým lektorkám – paní Mgr. Lence Novotné a Tereze Praské za jejich nasazení, nadšení do práce s dětmi a také laskavý a vstřícný přístup k dětem. Budeme se těšit na příští rok!

Mgr. Eva Příbylová, manažerka prevence kriminality a protidrogová koordinátorka



Mistr republiky v pumptracku otevřel novou dráhu v Dobříši

Ve čtvrtek 10. srpna se v Dobříši nesl ve znamení cyklistiky. Městská část Větrník se pyšní nově otevřeným pumptrackovým hřištěm, které slavnostně představil mistr republiky v downhillu v kategorii Masters Tomáš Brožík spolu se starostou města Pavlem Svobodou.



V loňském roce návrh postavit pumptrackovou dráhu zvítězil v hlasování v rámci participativního rozpočtu Tvoříme Dobříš. Po projektové přípravě byla stavba zahájena v květnu letošního

roku. O realizaci se postarala firma Tomáše Brožíka, mistra republiky v downhillu, který všem přítomným předvedl několik triků a vysvětlil pravidla správné a bezpečné jízdy.



„Pumptrack je skvělý způsob, jak zlepšit cyklistické dovednosti. Je určený pro všechny věkové kategorie a nabízí četné možnosti, jak se zlepšovat a bavit. Při správné jízdě na pumptracku nemusíte vůbec šlapat,“ sdělil Brožík.

Cílem celého projektu je vytvoření sportoviště, které bude atraktivní pro všechny věkové kategorie a zároveň bude podporovat aktivní životní styl. „Dnes jsme otevřeli malý okruh o délce necelých 49 metrů a dráhu pro skoky ‚jumpline‘ dlouhou 153 metrů. Plánujeme postupné rozšíření a už na podzim se s místními dobrovolníky chceme pustit do stavby skills centra, což je sada dřevěných a kamenných překážek. V příštím roce pak máme v plánu vybudovat velký pumptrackový okruh, a tím areál dokončit,“ uvedl starosta města Pavel Svoboda.

Celkové náklady na realizaci projektu dosáhly 868 789,60 Kč včetně DPH, přičemž významnou část pokryla dotace ve výši 600 000 Kč ze Středočeského fondu podpory sportu a volného času.

„Jsme velmi vděční za finanční podporu, kterou nám fond poskytl. Bez ní by se projekt nemohl uskutečnit,“ uvedla Markéta Samcová z odboru místního rozvoje.

Zpracovala DH



Oznámení o veřejné soutěži na zjištění zájemce o pronájem nemovité věci a podmínkách soutěže v k. ú. Dobříš

Rada města Dobříše vyhláší usnesením č. 5/22/2023/RM ze dne 18. 7. 2023 veřejnou soutěž na zjištění zájemce o pronájem bytu č. 3 o dispozici 3+1, podlahová plocha **78,9 m²** v budově čp. 104, ul. Fričova, která je součástí pozemku p. č. 2154/1 v k. ú. a obci Dobříš.

Jedná se o byt určený k bydlení na základě nájemní smlouvy. Byt se nachází v 2. NP budovy. Do bytu není zajištěn bezbariérový přístup (výťah). Vytápění bytu a ohřev teplé vody je zajištěn samostatným plynovým kotlem (nový z roku 2022) náležícím k bytu. K bytu náleží samostatný elektroměr. Byt je vybaven vestavnou plynovou varnou deskou, ve vlastnictví města. Nájem bytu se sjednává vždy na dobu určitou

(1 rok) s právem přednostního prodloužení nájmu na další kalendářní období. Vedle nájmeného je nájemce povinen hradit pronajímateli poplatky za služby s nájmem spojené, pronajímatelem stanovené dle počtu osob žijících ve společné domácnosti. Ve složkách služeb není obsažena složka elektřiny a plynu. Nájemce si zajistí dodávku elektřiny a plynu vlastním jménem a na vlastní účet (převod stávajícího odběrového místa na nového zákazníka nebo nové osazení měřidly na náklady nového nájemce).

V bytě se nachází movité věci – vybavení bytu ve vlastnictví původního nájemce, a to kuchyňská linka, žaluzie, vestavná skříň, PVC (dekor dřevo).

Pokračování na straně 4

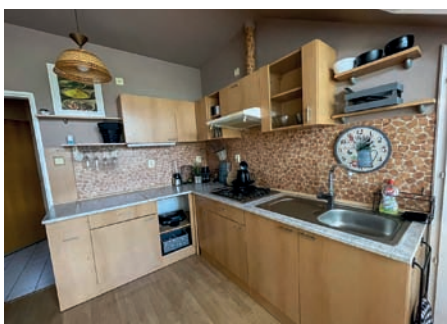

Oznámení o veřejné soutěži na zjištění zájemce o pronájem nemovité věci...

pokračování ze strany 3

Podmínkou uzavření nájemní smlouvy s vítězem veřejné soutěže je odkoupení shora uvedených movitých věcí od stávajícího nájemce za kupní cenu odpovídající stáří věcí a jejich opotřebení, tj. celkem ve výši **6 000 Kč**. Tuto částku je povinen účastník veřejné soutěže složit jako jistinu na účet města dle čl. 7 oznámení. Jistina bude použita na úhradu kupní ceny shora uvedeného vybavení bytu.

Minimální nabídková cena nájmu nemovité věci činí: **200 Kč/m²** podlahové plochy bytu,

tj. 78,9 m², tj. nájemné min. 15 780 Kč/měsíčně. Prohlídka nemovitých věcí se uskuteční na místě samém, a to po předchozí telefonické dohodě s odborem správy majetku, nejdříve však v průběhu měsíce září 2023, na tel. 318 533 362, 318 533 361, 318 533 364.

Nabídky budou přijímány od zveřejnění tohoto oznámení do 29. 9. 2023 včetně bez ohledu na způsob doručení. Na nabídky doručené po tomto termínu nebude brán zřetel. Nabídky nelze doručit cestou datové schránky, na nabídky takto podané nebude brán zřetel. Otevírání obálek se může zúčastnit každý, kdo může na místě prokázat, že podal nabídku (v případě nabídky podané právníčkou osobou pak ten, kdo má oprávnění za ni jednat, či ji zastupovat). Oteví-

rání obálek provede komise jmenovaná Radou města Dobříše a otevírání obálek se uskuteční **2. 10. 2023 v 10.00**.

Jako jediné kritérium pro výběr nájemce se stanovuje výše nabízené ceny nájmu. Z přihlášených zájemců vybere komise pro otevírání obálek jmenovaná Radou města Dobříše nabídku s nejvyšší nabídnutou cenou nájmu za předpokladu splnění všech ostatních podmínek. Pokud dva nebo více zájemců nabídnu stejnou cenu nájmu, rozhoduje o vítězi dřívější časový okamžik, ve kterém byla nabídka doručena (den, hodina, minuta doručení).

*Zpracovalo administrativně právní oddělení
MěÚ Dobříš*

Chodník v Hostomické ulici – proč se ještě nestaví?



Chodník v Hostomické ulici v úseku od ulice Brdská až k Masarykovou sanatoriu je již řadu let ve špatném stavu. Povrch je rozbitý, hrbolatý, na mnoha místech propadlý. Proto město začalo na konci minulého roku připravovat projekt na jeho celkovou rekonstrukci, a to nejen povrchů, ale také souvisejících inženýrských sítí včetně nového veřejného osvětlení. Rekonstrukce navíc počítala s vybudováním dvou nových přečhodů, a především kompletní úpravy autobusových zastávek na „Sanatorce“, tak aby odpovídaly současným dopravněbezpečnostním požadavkům.

Projektová dokumentace byla odevzdána v lednu letošního roku a vedení města zařadilo projekt kompletní rekonstrukce do prioritních investičních akcí rozpočtu 2023. Projektoví manažeři města zároveň monitorovali možnost zís-

kání finanční dotace z programu IROP, která by pokryla významnou část nákladů na zmiňovanou rekonstrukci. Očekávání směřovala k tomu, že faktické stavební práce zahájí město ideálně na přelomu měsíců srpen a září, tj. tak, aby byla rekonstrukce hotová do konce letošního stavební sezóny. Takový byl i příslib, který vedení města dalo mnoha občanům a rezidentům lokality Na Čihadlech a Masarykova sanatoria. Bohužel projekt ale nabral časový skluz, který znamená odsun realizace do příštího roku. A co je příčinou tohoto zdržení?

Už v průběhu projektových prací bylo jasné, že kompletní rekonstrukce chodníku v celkové délce bezmála 200 metrů neproběhne bez souhlasů řady vlastníků menších či větších pozemků, které v trase chodníku leží. Město již na jaře zahájilo s vlastníky jednání s jednoznačným

cílem: ideálně do několika málo týdnů mít se všemi vlastníky dohodu. Získání souhlasů bylo a je jednou z klíčových podmínek pro získání stavebního povolení od stavebního úřadu. Celkem město jednalo s 19 vlastníky, v mnoha případech byla dohoda jednoduchá, někde to trvalo trochu déle, než město splnilo podmínky, které si vlastníci představovali. Bohužel, u jednoho pozemku se však jednání s vlastníkem táhla řadu dlouhých týdnů. Původní požadavky vlastníka se několikrát měnily, nakonec po cirka čtyřech měsících vyjednávání město dospělo k dohodě tak, že nabídlo vykoupení pozemku, a to za poměrně slušnou finanční částku. Takovou dohodu muselo navíc posvětit zastupitelstvo města. Až poté, tj. po majetkoprávním vypořádání všech dotčených vlastníků, bylo v letních měsících možné zahájit proces získání stavebního povolení.

Aktuální stav věci je takový, že pravomocné stavební povolení a územní rozhodnutí může město očekávat v polovině září. Následně bude podána žádost o dotaci z programu IROP. Celkové předpokládané náklady projektu rekonstrukce chodníku v ulici Hostomická činí cca 10,5 mil. Kč, z toho dotace pokryje částku asi 8,9 mil. Kč, zbývající část bude hrazena z rozpočtu města. Protože má však projekt mnohaměsíční skluz, který reálně hrozí tím, že by se letos rekonstrukci už nepodařilo dokončit kvůli nastupující zimě a nevyhovujícím klimatickým podmínkám, vedení města rozhodlo přesunout realizaci do začátku stavební sezóny příštího roku.

*Tomáš Vokurka, místostarosta města Dobříše
Foto: Barbora Svoboda*

Aktualizace „odpadové“ vyhlášky

V květnu 2023 byla zastupitelstvem města Dobříše schválena úprava vyhlášky o stanovení obecního systému odpadového hospodářství města Dobříš (č. OZV 1/2023). Zejména došlo k zpřesnění nastavení sběru smíšeného odpadu z černých popelnic. Tento druh odpadu se ve městě odkládá do typizovaných nádob (popelnice, kontejnerů) a je svážen v rámci mobilního svazu přímo od domu. Popelářské vozidlo následně odváží odpad přímo na skládku. Sběrný dvůr je určen zejména pro odpady druhu: tříděný, objemný (koberce, lina, skříně atd.),

stavební, elektroodpad, bioodpad, textil a další. Nelze tedy na sběrném dvoře odevzdávat další smíšený odpad nad rámec objemu sběrné nádoby. V případě, že má občan odpadu kapacitně více, než je objem nádoby, doporučujeme tento odpad rozdělit do několika svozů. Také doporučujeme odpad pečlivě vytřídit a do nádoby nevhazovat odpad větších rozměrů, který bezplatně převezme sběrný dvůr jako odpad velkoobjemový. V případě, že nádoba na smíšený odpad nedostačuje, lze zakoupit nádobu větší, o velikosti 240 l. Naopak při požadavku na

nádobu pro méně odpadu si lze zakoupit i nádobu menší (80 l, nebo 60 l). Obecně závazná vyhláška byla současně doplněna dokumentem „Místa určená městem pro odkládání jednotlivých složek odpadů“, který upřesňuje pravidla pro odkládání jednotlivých druhů odpadů. Dokument je možno najít na stránkách města v sekci odpady MESOH. Při jakémkoliv dotazu ke svazu odpadu je možno kontaktovat Ing. Kateřinu Rambouskovou (e-mail: rambouskova@mes-todobris.cz, tel.: 318 533 384).

Odbor výstavby a životního prostředí

Obnova vodohospodářské infrastruktury patří na Dobříši mezi priority

Smyslem činnosti Vodohospodářské společnosti Dobříš je každodenní nepřetržitá služba veřejnosti v oblasti zásobování kvalitní pitnou vodou a odvádění a čištění odpadních vod.

Vodu je nezbytné nejen chránit, ale zachovávat ji, udržovat stávající zdroje a vyhledávat zdroje nové. To vše souvisí s hlavním cílem společnosti. Důležitý a pečlivě sledovaný ukazatel nefakturované vody se nám podařilo za posledních 10 let snížit z 21,2 % (rok 2012) na 12,2 % (rok 2022). Snížování nefakturované vody, takzva-

ných ztrát, je pro nás prioritou i z důvodu šetrného zacházení s dostupnými zásobami podzemní pitné vody v našem regionu. K tomu je nezbytná spolupráce s vlastníkem vodohospodářské infrastruktury, kterým je město Dobříš. Město jde ruku v ruce se zákonnou povinností plánu financování obnovy vodohospodářské

infrastruktury. Česká republika vytvořila zákonou povinnost tvorby a plnění nástroje zvaného jako Plán financování obnovy vodohospodářské infrastruktury. Městu Dobříš slouží Plán financování obnovy vodohospodářské infrastruktury jako zákonný nástroj pro plánování a financování obnovy (ne zvyšování kapacit) stávajícího majetku a koordinaci stavební činnosti v oblasti vodního hospodářství, přičemž jeho cílem je především zajištění potřebné technické a technologické úrovně zařízení jako předpokladu stabilního a efektivního fungování vodohospodářské infrastruktury.

Plán financování a obnovy vodovodu a kanalizací si klade za cíl zajistit nutnou obnovu pro stabilní a efektivní provozování vodohospodářského majetku a zvýšit návratnost prostředků do vodohospodářského majetku.

Město Dobříš investuje prostředky do obnovy vodohospodářské infrastruktury, jak můžete vidět v uvedených grafech. Tyto vynaložené prostředky mají významný vliv na snížování počtu havárií, a to jak na vodovodní, tak i na kanalizační síti.

Ing. Tomáš Kolařík,

jednatel Vodohospodářské společnosti Dobříš

PFOVK => plnění 2014–2023									
	2015	2016	2017	2018	2019	2020	2021	2022	2023
Vodovod									
Město	2 135 000	3 860 000	3 600 000	3 640 000	3 410 000	4 028 460	3 022 195	3 205 192	4 882 000
VHS	1 570 000	1 429 000	1 230 000	1 420 000	2 320 000	1 665 000	1 261 000	1 320 000	2 490 000
Celkem	3 705 000	5 289 000	4 830 000	5 060 000	5 730 000	5 693 460	4 283 195	4 525 192	7 372 000
PFOVK	8 340 000	8 340 000	8 340 000	8 340 000	7 640 000	7 640 000	7 640 000	7 640 000	7 640 000
Kanalizace									
Město	4 612 599	6 550 000	5 247 480	6 150 000	6 190 000	7 176 540	3 851 310	3 254 590	5 444 200
VHS	580 000	710 000	1 035 000	870 000	725 000	1 070 000	215 000	250 000	660 000
Celkem	5 192 599	7 260 000	6 282 480	7 020 000	6 915 000	8 246 540	4 066 310	3 504 590	6 104 200
PFOVK	8 880 000	8 880 000	8 880 000	8 880 000	7 930 000	7 930 000	7 930 000	7 930 000	7 930 000

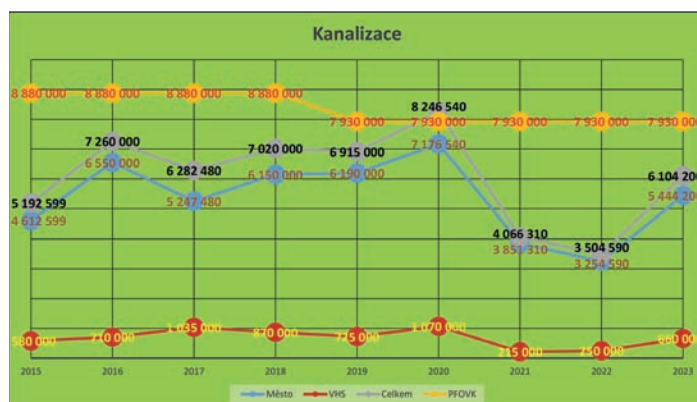
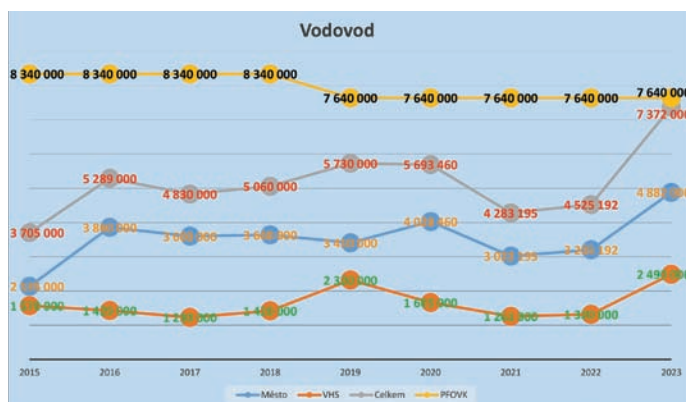

Město Dobříš je ve výborné finanční kondici. Přesto zastupitelé schválili zvýšení místního koeficientu daně z nemovitosti

Podrobná finanční analýza města od společnosti Cityfinance ve svém závěru mimojiné konstatovala, že Dobříš si udržela od roku 2016 nejlepší finanční kondici. Stejně jako v jiných městech však i tady byli zástupci města nuceni zvýšit místní koeficient pro daň z nemovitosti. Co vše říká pozitivní finanční analýza od nezávislého odborníka a co nyní čeká majitele nemovitostí?



Finanční analýza společnosti Cityfinance

Samospráva města Dobříše zasluhuje podle nezávislého odborníka uznání za excelentní

výši investic a oprav. Ve finanční analýze, kterou společnost Cityfinance zpracovala, nastolilo město Dobříš příkladně politiku prosperity, když otáčelo finance do oprav a investic a nehromadilo je. Zároveň se město snažilo držet alespoň přibližně finanční kontakt s realitou tím, že zvyšovalo ceny služeb a poplatky, ale nestačilo to. Výtečná sice byla pokračující vysoká prosperita, která se projevila vysokým růstem počtu zaměstnanců pracujících ve městě, ale začal stagnovat počet obyvatel, na kterém nejvíce závisí příjmy města.

„Finance město dosud dotovalo vyššími příjmy z dopravních pokut, bez kterých by byla finanční kondice výrazně slabší (o více než 1/10), ale

to není udržitelná cesta. Samospráva Dobříše za poslední 4 roky poslala na investice a opravy téměř půl miliardy Kč (excelentních 57 tis. Kč na obyvatele). Dobříš prosperovala, ale již je pod tlakem poklesu příjmů z úbytku obyvatel posledních let. Úbytek počtu obyvatel za poslední čtyři roky vzal městu 6 mil. Kč ročních příjmů, což je cca 1/10 průměrné finanční kondice města. Situaci o cca 1,6 mil. Kč vylepšil přírůstek počtu žáků,“ upřesňuje Ing. Luděk Tesař, ekonom se specializací na veřejné rozpočty.

Finanční analýza mimojiné uvádí řadu dalších konkrétních údajů. Např. Dobříš zbývalo v roce 2022 cca 81 mil. Kč (průměr za 4 roky byl 70 mil. Kč) z běžných příjmů po úhradě provozu (9,3 tis. Kč na obyvatele, v tom cca 1,2 tis. Kč z dopravních pokut). Na reprodukci majetku města je zapotřebí alespoň 36 mil. Kč ročně. Město mělo na konci roku 2022 dluh 54 mil. Kč a na účtech bylo cca 7 mil. Kč.

Pokračování na straně 6

Město Dobříš je ve výborné finanční kondici...

pokračování ze strany 5

„Analýza také uvádí finanční doporučení. Vidí prostor v důslednější aplikaci ekonomiky prosperity, konkrétně v nastavení financí do aktuální reality při současném zvýšení investic a oprav. Pokud se městu podaří vybalancovat stagnaci počtu obyvatel finančními opatřeními, může investovat do infrastruktury a dále zlepšovat podmínky pro život svých obyvatel,“ dodává starosta města Dobříš Pavel Svoboda.

I přes výbornou finanční kondici města schválili zastupitelé zvýšení místního koeficientu pro daň z nemovitosti

Zastupitelé schválili zvýšení místního koeficientu daně z nemovitosti právě na základě výše uvedené finanční analýzy.

„Jedním z doporučení společnosti Cityfinance je, abychom se jako město začali chovat odpovědně, tedy nedopláceli nesmyslně na služby obyvatelům. Mimojině zvedli daň z nemovitosti. V posled-



ních letech byl příjem města z této daně kolem 5,5 mil. Kč ročně. I tak příjem tvoří „jen“ 1,6 % celkových příjmů města. Po zvýšení koeficientu by příjem města z daně z nemovitosti v roce 2024 měl činit o 8–10 mil. více, tedy celkem 13,5–15,5 mil. Kč,“ vysvětluje starosta Pavel Svoboda.

Z běžného rodinného domu se nyní v Dobříši platí daň z nemovitosti 800–1 000 Kč za rok podle velikosti domu. I v případě, že by platilo prosté násobení místním koeficientem, bude výsledná daň od r. 2024 za stejný dům 1 800–3 000 Kč za rok.

Po odsouhlasení zastupiteli byla daň z nemovitosti zvýšena pro obytné čtvrti z 1 na 3, pro dvě průmyslové zóny z 1 na 5.

V Evropě mají nejnižší daň v poměru k nákladům domácnosti v Lucembursku (0,05 %), Švýcarsku (0,11 %) a Rakousku (0,13 %). Na čtvrté příčce v tomto žebříčku je právě ČR s 0,16 %. Zatímco v Dobříši je za běžný dům daň kolem 1 000 Kč za rok, v Polsku je to 15 000 Kč!

Za vedení města Dobříš starosta Svoboda dále dodává: „V rámci konsolidačního balíčku vlády se také připravuje zvýšení daně z nemovitosti. Kolik si v takovém případě nechá stát a kolik předá obcím, však dnes nevíme. Důvodem pro zvýšení místního koeficientu daně z nemovitosti v Dobříši je snaha získat do rozpočtu města další finanční prostředky na opravy a investice zvyšující kvalitu veřejného prostoru. V zásobníku máme 41 ulic k opravě, ročně stíháme 3–4 takové projekty realizovat. Finanční příjmy z daně z nemovitosti bude město využívat právě pro opravy a investice zvyšující kvalitu veřejného prostoru ve městě, což si zastupitelé přímo definovali jako závazné stanovisko při svém hlasování.“

Zpracovala DH

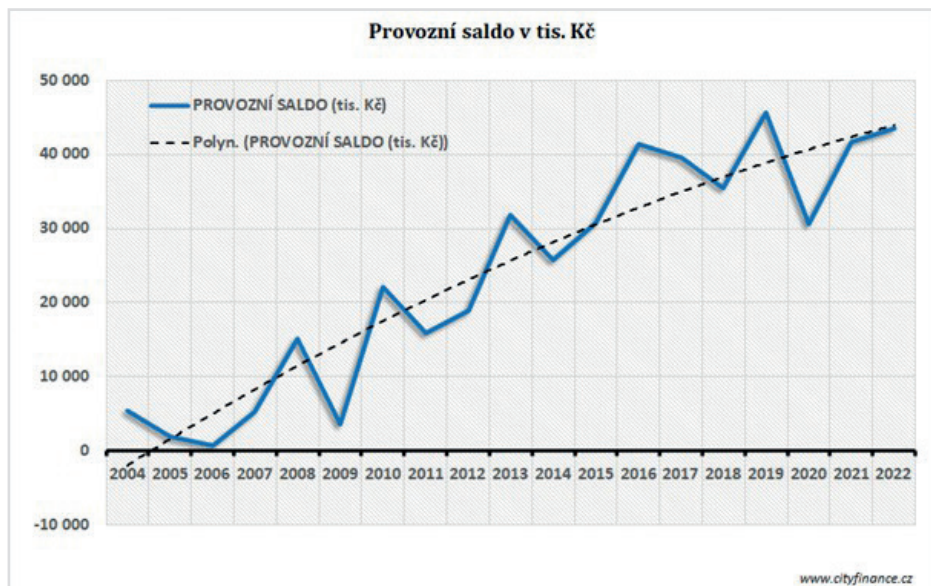
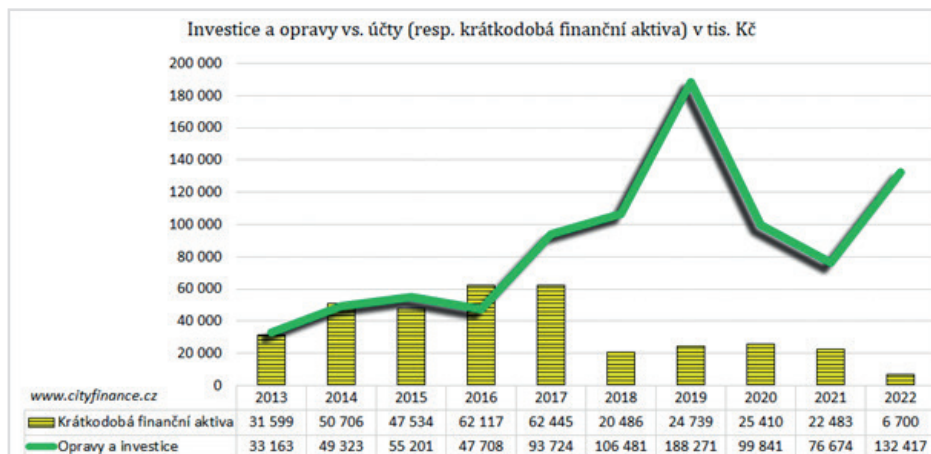

Necitlivé zvýšení daně z nemovitosti

Zastupitelé dobříšské koalice ODS, STAN a KDU-ČSL rozhodli svými hlasy o razantním **zvýšení daně z nemovitosti. Pro občany na trojnásobek a pro firmy v průmyslových zónách na pěti až šestnásobek.**

Nevyslyšeli argumenty opozičních zastupitelů, že tak razantní zvýšení je v současné obtížné době extrémní inflace, několikanásobného zvýšení cen za energie, trojnásobného zvýšení úroků z hypoték, znehodnocení úspor a zdražování zboží a služeb pro občany velice necitlivé. K návrhům na odložení rozhodnutí alespoň do doby schválení vládního úsporného balíčku byla dobříšská koalice hluchá. Pokud vláda prosadí svůj záměr, zvýší se na Dobříši daň z nemovitosti na čtyřnásobek a firmám na

šestinásobek. Takže z jedné tisícovky budou rázem čtyři a to je pro někoho už opravdu dost. Ke všemu ostatnímu. Po šestnásobném zvýšení daně pro průmyslové zóny by se zase nikdo neměl divit, že firmy nebudou mít peníze na podporu sportu a kultury ve městě.

Ano, daň z nemovitosti se mnoho let nezvyšovala. Když už se pro její násobné zvýšení dobříšská koalice rozhodla, mělo se tak dít postupně a citlivě vůči občanům a firmám. Argumenty, že zvýšení doporučil finanční analytik, je jen alibismus. Analytik doporučuje, ale zastupitelé rozhodují. Rozhodování není jen o číslech, ale hlavně o lidech. Možná se opraví dvě ulice navíc, na to by se jistě našly peníze jen lepším hospodařením radnice. Například cena rekonstrukce náměstí Komenského vzrostla v průběhu reali-

zace zhruba o 15 milionů. Zvýšení daně přinese 8–10 milionů...

Pan starosta argumentuje, že „v Evropě mají nejnižší daň v poměru k nákladům domácnosti v Lucembursku (0,05 %), Švýcarsku (0,11 %) a Rakousku (0,13 %). Na čtvrté příčce je ČR s 0,16 %“. V uvedených zemích pochopili, že každá nemovitost je už několikrát zdaněná a netrestají občany za to, že se o sebe sami postarali. Vyšší daň nedopadne jen na vlastní, ale i na nájemní bydlení, do kterého ji vlastníci promítnou. Proč nepatřit aspoň v něčem k předním zemím. Když už vyrábíme nejlevnější a občanům prodáváme nejdražší elektřinu a patříme mezi premianty ve výši inflace a v cenách potravin.

Zastupitelé za ANO 2011

Dobříšské pivní slavnosti se opět vrátily na náměstí Komenského

Čtvrtý ročník Dobříšských pivních slavností se uskutečnil v pátek 25. srpna na náměstí Komenského. Akce přilákala stovky milovníků piva a dobré zábavy.



Své nejlepší zlatavé moky přivezlo do centra našeho města celkem devět pivovarů a minipivovarů a návštěvníci tak mohli ochutnat světlá, polotmavá, tmavá i ochucená piva ze sklepů lokálních pivovarů Hostomice, Zbraslavská koza, Chalupářský pivovar Višňová, zlatavé moky vzdálenějších pivovarů Cobilis, Kácov a URBAN Třebíč, ale i létající pivovary Vagabund, Fracek a Psychovar. Na akci samozřejmě nechybělo ani dobré jídlo s širokou nabídkou masa a slaných pochoutek, které k pivu jednoznačně patří.

O přípravu akce, pitnou vodu a následný úklid se pak postarali partneři akce, společnosti Doka Dobříš a VHS Dobříš.

„Dobříšský pivní festival pevně zakořenil na seznamu letních akcí města, je skvělé, že jeho popularita i úroveň stále stoupá. Velmi mě těší, že se nápad mezi Dobříšáky ujal a z festivalu se stává tradiční bujará rozlučka s uplynulým létem. Užijte si na zdraví!“ dodává k akci místostarosta Tomáš Vokurka, který ji vlastně vymyslel.

Program slavností, který začínal v 15.00 hod., zahájil svým originálním vystoupením Spolek



odrostlých holek Sokol Dobříš, po kterých akci oficiálně zahájil starosta města Pavel Svoboda. Pak už následovalo vystoupení skupiny 1VISH a kapely V.I.T. BAND.

Dobříšské pivní slavnosti se tak jako v loňských letech vyvedly a my si společně opět připili na zdraví!

Zpracovala DH

Foto: Denisa Havlíčková, Radka Brožová

SMOKEMAN ZASAHUJE!

Vzdělávací show o tom, jak správně (ne)topit

U nás se dozvíte:

- Co nejvíce ovlivní váš kouř a jak lépe topit?
- Jak si doma stanovit vlhkost dřeva a účinnost kamen?
- A mnoho dalšího...

Pro děti: funkční modely, pokusy a soutěže



Ministerstvo životního prostředí



CENTRUM ENERGETICKÝCH A ENVIRONMENTÁLNÍCH TECHNOLOGIÍ

VÝZKUMNÉ ENERGETICKÉ CENTRUM

Projekt LIFE IP - Zlepšení kvality ovzduší (LIFE 28 IP/E/SK/000010) podpořilo Evropské unie v rámci programu LIFE. Projekt je také spolufinancován Ministerstvem životního prostředí ČR. www.populair.sk

Kde: náměstí Komenského, Dobříš
Kdy: středa 6. září 2023

V 9.00 a v 11.00 hod. organizovaně pro školy, od 14.00 do 16.00 hod. volná diskuse s veřejností. Součástí akce bude výstava Každý svého zdraví strůjcem.

Dobříš

žádání města, dotek registry České republiky

místní Agenda 21

Tyto akce se uskuteční v rámci projektu Dobříš – Zdravé město a místní Agenda 21

Dobříš



9. 9.

ZAŽIT MĚSTO JVNIC

Dobříš - centrum města
Lokalita:
8:00 Dobříšský regionální trh
Program:
8:00 Podbráská výstava drobného zvířectva 9.-10. 9. Husův park
9:00 Program pro děti a rodiče
parkoviště a park za sokolovnou

Popis:
 Město Dobříš pořádá již 5. ročník této slavnosti a opět propojujeme akce v centru města. Na parkovišti a v parku za sokolovnou bude místními spolky připraven sportovní, taneční, tvořivý program. Těšit se také můžete na tradiční opékání buřtů, malování na obličej, komunitní bubnování, jízdu na koních a znovu budeme chtít roztančit Dobříš. Těšíme se na Vás.

zazitmestojinak.cz

#POŘADÁ AUTOMAT SPOLU S MÍSTNÍMI

Dobříš

Uklidme Česko

Uklidme Dobříš

16. září 2023

Sejdeme se v 9 hodin před radnicí
 Pytle a rukavice zajištěny, nezapomeňte na pevnou obuv!

Kontakt:
Šárka Krůtová
776 785 781

www.UklidmeCesko.cz

Partneři akce:
 KB Nadace Jistota, PARNIOR, SKODA, Coca-Cola, EKO KOM, SAINT-GOBAIN, ČEPY, epd, SCHNEER

Dejte chůzi šanci!
Výzva 10 000 kroků

10 000 KROKŮ

ŘÍJNOVÁ VÝZVA

Největší výzvou není ujit každý den 10 000 kroků, ale překonat sám sebe!

REGISTRACE OD 1. 9. 2023

- Osobní výzva na míru nebo soutěžení v různých kategoriích
- Bodyové zvýhodnění pro lidi s nadváhou či starší účastníky
- Virtuální odznaky a kalendář zážitků
- Příležitost jak zlepšit zdraví a fyzickou

Radost z překonávání vlastních hranic, nová přátelství a mnoho dalšího...

Výzvu si můžete vyzkoušet už v rámci Evropského týdne mobility 16.-22. září 2023.

desettisickroku.cz

ORGANIZÁTOR: Partnerství pro městskou mobilitu
GENERÁLNÍ PARTNER: GENERALI ČESKÁ POJISTOVNA
HLAVNÍ PARTNER: MINISTERSTVO PRO MÍSTNÍ ROZVOJ ČR, O2, UAX!, mmčité

Říjnová výzva 10 000 kroků startuje registraci

Město Dobříš se již pošeté připojuje k celorepublikové výzvě 10 000 kroků a registrovat se můžete již od 1. září! Zapojit se může každý – děti, mládež, dospělí, senioři – v různých kategoriích jako jednotlivec, tým, škola, pracovní kolektiv, partneři, ... Více informací zde: Deset tisíc kroků ke zdraví – 10 000 kroků ke zdraví (desettisickroku.cz).

Dejte chůzi šanci!

Cílem výzvy není ujit každý den 10 000 kroků, ale chodit. Chodit častěji než doteď. Chodit v rámci běžných dnů místo toho, abyste jezdili autem. Chodit pro odpočinek těla i duše, chodit pro radost i zdraví. Chodit kvůli sobě i jiným.

Co jsme pro vás na tuto výzvu přichystali? Vyhodnocení bude v rámci dobříšského regionálního trhu druhou sobotu v listopadu, vyhodnotíme také dětské kategorie a můžete se těšit na pěkné ceny v podobě poukázek na něco dobrého. Akci sponzorsky podporují potraviny Josef Bedřich, s. r. o., Velbloud Café, restaurace U Tří statkářů, restaurace Tankovna Modrá kočka, kavárna a bistro Tady & Ted, café restaurant OLIVO & CO., cukrárna Hájek & Hájková a penzion a pivovar Nový rybník.

Za město Dobříš Šárka Krůtová
 Akce se uskuteční v rámci projektu Dobříš – Zdravé město a místní Agenda 21 a kampaně Dny zdraví



REGIONÁLNÍ TRHY

8.00–12.00

Náměstí Komenského Dobříš, vždy 2. sobota v měsíci

TERMÍNY TRHŮ

8. 4. 2023	12. 8. 2023
13. 5. 2023	9. 9. 2023
10. 6. 2023	14. 10. 2023
8. 7. 2023	3. 12. 2023

(Adventní regionální trh)

Pozvánka na inspirativní víkendovku s Brontosaury na Dobříši

V polovině září navštíví naše město pod záštitou Hnutí Brontosaurus mladí lidé se vztahem k přírodě. Prožijí zde víkend plný aktivit. Mimo jiné pomohou vytvořit květnatou louku v části jedlového hájku a vyrobí lavičky z lip pokácených při rekonstrukci náměstí Komenského. Doufají, že pomohou zpříjemnit pobyt v této části města jeho návštěvníkům a zároveň propagovat dobrovolnickou práci a nutnost péče o životní prostředí. O tom, zda se jim podařilo naplánovaný záměr realizovat, budeme informovat.

Pokud ti je mezi 15 a 26 lety a program tě zaujal, neváhej se přihlásit.

Více informací k akci naleznete na webu www.brontosaurus.cz.

Zpracovala Alena Harmanová, ilustrační obrázek generovaný přes AI



Nabídka zájmových kroužků pro děti, mládež a dospělé v Dobříši 2023/2024



Modeláři Dobříš

1× týdně společné setkání na 1,5 hodiny pro děti od 10 let (ale případně i pro dospělé); stavba a povrchová úprava plastikových modelů letadel, tanků, lodí; zkoušení nových modelářských metod; návštěvy modelářských soutěží a dalších podobných akcí.

① **Tomáš Vokurka, mob. 728 074 851**

① **Jaroslav Sauer, mob. 775 605 892**

t.vokurka@post.cz

modelari.dobris@gmail.com

www.dobrismodel.cz



Rodinné centrum Dobříšek

Aktivity pro nejmenší děti, kroužky pro předškolní, školkové a školní děti, kurzy pro mládež, dospělé a seniory. Bohatý rozsah aktivit od vzdělávacích, kreativních až po sportovní. Přednášky a workshopy po celý rok, příměstské tábory. Pořádání lampionového průvodu na Dobříši.

① **Tereza Studená, mob. 608 459 559**

koordinator@dobrisek.cz

www.dobrisek.cz



Pastorační centrum sv. Tomáše

Výtvarka s Mirem a Danielou – tvořivé setkávání pro děti školního věku pod odborným vedením výtvarníků Miro Pograna a Daniely Doubkové: kresba, malba, grafika a další techniky. Výuka od října každou středu.

① **Veronika Tetuová, mob. 775 852 341**

pcstomas@volny.cz

www.farnostdobris.cz

Chodící dřevo z Dobříše

Mimi lidi – improvizativní tvoření napříč všemi uměleckými směry, každé úterý od 10.00 do 11.00 hod., platba na 3 měsíce dopředu (150 Kč/dítě + dospělý).

Výroba loutky – od 2 let pro všechny generace (sestavování loutky, řezbářství, malování, vrtání, zatloukání atd.). Vždy 1. den v měsíci celoročně od 15.00 do 18.00 hod. Platba předem 400 Kč/loutka.

Loutkové a řezbářské individuály – v Loutkové zahradě, Zahradní 377, 300 Kč/hod.

Výtvarný kroužek – od 8 let pro všechny generace od října. Modelování, malba, krajinná malba (olej, akryl, akvarel), kresba, malba na hedvábí, rychlo kresba, grafické techniky, mozaiky, šperkařství, drátování, řezbářství atd.

Sdílená masáž v Loutkové zahradě – akce pro všechny generace, středa 17.00 hod., Zahradní 377.

① **Eva Hellerová Hodinková,**

mob. 601 058 062

evahodinkova@gmail.com

www.evahodinkova.rajce.net



Ilustrační foto: www.canva.com



Kurz ilustrace a komiksu pro děti: Udělej si svoji knihu!

Vyzkoušíte si řadu výtvarných technik (kresba tužkou, perem, pastelkami, křídami, malba barvami, vystřihovaná koláž). Vytvoříme vlastní komiksovou hrdinu, naučíme se vyprávět příběhy pomocí obrázků, navrhne knižní obálku a zjistíme, jak své nápady a myšlenky zhmotnit na papír. Kurz vede komiksový kreslíř Petr Morkes, zkušený lektor a renomovaný autor dětských knih.

Začínáme od října, každé úterý či pátek, v budově Pastoračního centra sv. Tomáše. Lekce trvá 90 min. a je určena pro děti od 6 let.

① **MgA. Zuzana Morkes, mob. 723 814 000**

zuzana.morkes@centrum.cz

www.petrorkes.com

Nabídka sportů pro děti a mládež v Dobříši 2023/2024

**Aerobik studio Orel Dobříš**

Sportovní kroužky pro děti od 1 roku. Batolátka **1–3 roky**. Gymnastika hrou, sportovní a míčové hry, mini tanečky, celonárodní projekt Děti na startu, mini balet, mini judo **3–7 let**. Judo, moderní gymnastika, gymnastika, akrobatická gymnastika, aerobik + step aerobik, balet, MTV dance, dance, muzikálový tanec, Tik Tok dance mix, kondiční aerobik, step aerobik **6–14 let**. Závodní oddíl: aerobik, street dance **5–26 let**.

📞 Klára Jandová, mob. 603 904 952

📞 Hedvika Kloudová, mob. 736 754 261

info@aerobikdobris.cz

www.aerobikdobris.cz

**OK Dobříš**

Orientační běh. Náborový trénink středa 20. září od 18.00 hod., parkoviště u anglického parku. Tréninky každou středu. Pro děti **od 7 let**.

📞 Markéta Žižková, mob. 739 698 247

📞 Ondřej Španěl, mob. 732 756 814

okdobris@seznam.cz

www.okdobris.cz

**Sportovní akademie Dobříš**

Atletika, florbal, gymnastika, orientační běh, plavání, lyžování, windsurfing, kajak, paddleboard, sportovní kurzy. Tréninky pro děti **od 4 do 15 let**.

📞 Michal Ciboch, mob. 777 305 266

m.ciboch@gmail.com

www.sportovniakademiadobris.cz

**Gymnastika Dobříš z.s.****Gymnastika Dobříš**

Pro děti a mládež **4–15 let**, pro dospělé a seniory.

Přípravka dívky roč. **2017/18**: nábor čtvrtěk 14. září, od 14.15 do 15.00 hod. sokolovna Dobříš. Přípravka chlapci **1.–5. tř.**: nábor úterý 12. září od 14.30 do 15.15 hod. sokolovna Dobříš. Parkour – začátečníci **1.–9. tř.**: nábor pátek 15. září od 16.00 do 17.00 hod., Pražská 711, Dobříš. Bližší info o dalších kurzech na stránkách Gymnastiky Dobříš.

📞 Soňa Lásková, mob. 603 160 927

📞 Jitka Holcová, mob. 777 145 603

info@gymnastika-dobris.cz

www.gymnastika-dobris.cz

**Fitforma.cz**

Disco aerobik **6–13 let**: pondělí 15.00 hod. Roztleskávačky/Hoopdancing **5–10 let**: čtvrtek 16.00 hod. Fit balet **5–10 let**: pondělí 16.00 hod. Zábavná gymnastika **5–10 let**: pondělí 14.00 hod. Cvičení pro kluky **4–7 let**: středa 15.00 hod. Cvičení pro holky **4–7 let**: středa 16.00 hod. Tanečky pro děti **4–7 let**: čtvrtek 15.00 hod. Otevřené hodiny a lekce zdarma probíhají od 11. září.

📞 Martina Dvořáková, mob. 606 130 291

martina.mail@centrum.cz

www.fitforma.cz

**T. J. Sokol Dobříš**

Cvičení různého druhu pro **všechny věkové kategorie**: všestranná cvičební průprava, florbal, volejbal, rope skipping, tanec. Cvičení po celý týden 15.00–21.00 hod. dle cvičebního rozvrhu.

📞 Gita Otavová, mob. 732 838 444

gita@sokoldobris.cz

www.sokoldobris.cz

BSK JUNIORS TEAM**BSK JUNIORS TEAM**

Dětský cyklistický oddíl zaměřený na horská kola. Trénujeme 3x týdně. Vhodné pro děti **od 7 let**.

📞 Gabriela Hrubá, mob. 777 846 215

bskjuniorsteam@seznam.cz

Sociální síť: BSK JUNIORS TEAM (fb, inst)

**Fotbal**

Městský fotbalový klub (MFK) – rozpis dle tréninků uveden na stránkách klubu i s kontakty na dané trenéry, ale i na www.mestodobris.cz.

📞 Martin Hemr, mob. 602 419 895

📞 Pavel Foltýn, mob. 605 764 851

m.hemr@anbremetall.cz

p.folty@seznam.cz

www.mfkdobris.cz

**Tenis Centrum Dobříš**

Seznámení s tenisem zábavnou formou.

Výuka tenisu, kondiční příprava.

📞 Martin Beran, mob. 777 282 723

mpberan@seznam.cz

www.teniscentrumdobris.com

**HC Dobříš**

Lední hokej a bruslení, 2–3x týdně pro děti ve věku **4–12 let**.

📞 Štěpán Souček, mob. 774 457 717

📞 Michal Ciboch, mob. 777 305 266

📞 Karel Máša ml., mob. 606 803 326

hcdobris@hcdobris.cz

stepan.soucek@hcdobris.cz

www.hcdobris.cz

**Ge-Baek Hosin Sool**

Výuka korejského bojového umění taekwondo.

Nábor: úterý 5. září od 16.45 do 18.15 hod.

📞 Tomáš Dušánek, mob. 773 085 704

dušanekt@gmail.com

www.tkd.cz

**KAPAP CZECH – izraelská sebeobrana**

Výcvik funkční sebeobrany pro děti, mládež i dospělé (**4–80 let**).

Nábor: pondělí 18. září od 16.00 hod. bojová příprava (**4–7 let**), od 17.00 hod. školáci (**8–13 let**), od 19.00 hod. dospělí (**14+**).

📞 Michal Janoušek, mob. 605 130 057

mike@kapap-czech.cz

www.kapap-czech.cz

Dobří(š) v pohybu
je akce v rámci projektu
Dobříš – Zdravé město
a místní Agenda 21.



ZŠ Dobříš „Starka“: Rekapitulace akcí senátu za školní rok 2022/23

Ve školním roce 2022/23 jsme prožili mnoho zajímavých akcí, které si pro nás připravili žáci zastupující školní senát.

ADOPTCE ZVÍŘETE

V říjnu kolovaly po škole krabičky, do kterých žáci i učitelé mohli přispívat, abychom si mohli adoptovat nějaké zvíře z pražské zoologické zahrady. Vybralo se úžasných 25 000 Kč.

Poté jsme hlasovali, který z těchto návrhů je nejlepší: 1. Gepard / 2. Klokan, zebra, gibbon / 3. Zebra, velbloud, tučňák.

Zvítězila třetí varianta, proto když půjdete do zoo, nezapomeňte se na ně přijít podívat. Najdete u nich cedule s názvem naší školy.

ČERNOBÍLÝ DEN – 16. listopadu 2022

V tento den jsme se my i učitelé oblékli do černé a bílé barvy, které jsme zakomponovali i do doplňků.

KRABICE OD BOT – 30. listopadu 2022

Již tradiční akce spočívá v obdarování dětí z dětských domovů na Vánoce. Znovu se zúčastnilo mnoho žáků, rodičů, učitelů, a dokonce i dětí v předškolním věku, které do krabic od bot zabalily drobné dárečky.

VALENTÝNSKÝ DEN – 14. února 2023

Na svátek zamilovaných se dress code skládal z červené, růžové a bílé (z valentýnských barev). Každý, kdo chtěl, mohl někomu poslat nejen valentýnku, ale třeba i sladkost. Balíček musel obsahovat jméno s příjmením a třídou žáka, který měl být obdarován. Žákyně z devátých tříd poté dárečky, které vykouzlily mnoho úsměvů, roznášely.

PEČEME DOBRO(TY) – 20. května 2023

V tento den jsme do školy přinesli již upečené dobroty (muffiny, koláče, moučníky, buchty, skořicové/pizza šneky, rolády, ...) a prodávali jsme je. Každý z žáků i učitelů měl možnost se projít po škole a od prvňáčků po devátáky si koupit nějakou dobrotu. Výtěžek z prodeje ve výši 32 456 Kč putoval do Psího útulku Dobříš. Pro velký zájem se uvažuje o opakování akce.

POPCORNOVÝ DEN – 26. června 2023

Tentokrát se zapojily pouze třídy, které mají své zástupce v senátu (5.–9. ročník). Z učeben se staly kinosály, ve kterých se promítaly filmy podle přání. Někteří si dokonce přinesli popcorn a jiné občerstvení.

Pokud se chcete o těchto akcích dozvědět více nebo se chcete podívat na fotky z akcí, podívejte se na webové stránky zsdobris.cz, facebook, a dokonce jsme i na instagramu (zsdobris).

Za senát zapsala Terka Lakomá, 9.A

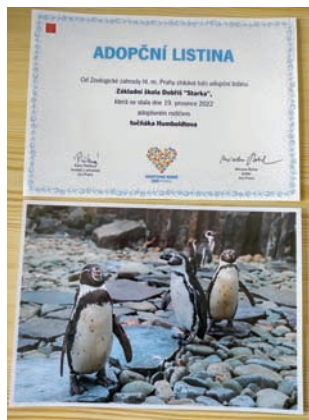

Adopce zvířete



Krabice od bot



Černobílý den



Pečeme dobro(ty)

Výtěžek z prodeje putoval do Psího útulku Dobříš



Valentýnský den



ZŠ TRNKA vstupuje do osmého školního roku

Základní škola TRNKA odstartovala osmý rok své existence. Kapacita školy je zcela naplněna, vzděláváme 144 žáků v devíti třídách. O ty pečují 21 učitelů, 7 asistentek pedagoga a 5 vychovatelek ve školní družině.

Do našeho týmu patří i paní na vydávání obědů, na mytí nádobí, na úklid, paní účetní a nezbytný pan školník. Kromě stálých zaměstnanců máme i důležité externí spolupracovníky – školní psycholožku, pedagogickou konzultantku a psychologa, který je odborníkem na budování a posilování dobrého klimatu ve třídách. V tomto týmu se tedy těšíme na nový školní rok a na to, co nám přinese.

Hned 4. září odjíždějí všechny naše třídy kromě prvňáčků na své adaptační pobyty, aby se děti znovu naladily na společnou práci. Po jejich návratu už nás čeká postupně vplouvání do školních aktivit, včetně druhostupňového projektového týdne a prvostupňového projektu ke státnímu svátku sv. Václava. Nuda v Trnce tedy určitě nebude!

Mgr. Markéta Svobodová

Jak to, že jdeš do práce, vždyť máš prázdniny?

To byla velmi častá otázka, se kterou jsem se během léta setkávala. Ono to s těmi prázdninami není tak, jak si většina lidí myslí. Moje odpověď na tuto otázku byla v tom smyslu, že prázdniny mají děti, zatímco učitelé čerpají řádnou dovolenou. A pokud je potřeba, aby pracovali, tak prostě chodí do práce i v létě. V Trnce se snažíme co nejlépe připravit na následující školní rok, a to nejen v rámci plánu svých učebních předmětů, ale i v rámci organizace celého školního roku. Tím, že většinu věcí řešíme společně, je to i větší časová náročnost. Nejprve se sejdou učitelé 1. stupně, aby naplánovali své akce a určili, kdo si co vezme na starost. V červenci následuje třídní pracovní setkání učitelů 2. stupně, při kterém se plánují jejich akce, projekty, rozvrhová témata, expedice, ... V dalším období pracuji na tvorbě rozvrhů, a to tak, aby byly v souladu s potřebami učitelů i žáků. Mezitím se připravuje celotýmový výjezd, který se koná v posledním srpnovém týdnu. Při něm jsme společně revidovali vizi školy, mluvili jsme o hodnotách, které jsou pro nás v naší práci důležité, učitelé i asistenti měli prostor pro setkání s výchovnou poradkyní i pro schůzky podle své potřeby. Tento výjezd je pro nás důležitým naladěním pro společnou cestu novým školním rokem.



Kromě všeho domlouvání, připravování a plánování samozřejmě také probíhají různé úklidové práce ve škole, malování, stěhování, vyklizení a úprava našich školních prostor. Vyměnily se vstupní dveře a poslední stará okna. Díky dobrovolnické práci rodičů se podařilo vytvořit nový chodníček na zahradě školy. Jak je vidět, v Trnce jsme aktivní i v létě.

Ale ve všem, co děláme, vidíme smysl a dělá nám radost práce na společném díle. A samozřejmě byl čas i na dovolenou :-).

Mgr. Markéta Svobodová

ZŠ Lidická již rok pod novým vedením

Je až neuvěřitelné, jak ten čas letí. Nejenže skončily letní prázdniny a nový školní rok se rozjíždí naplno, je za námi i první školní rok realizovaný pod novým vedením. Dovolte, abychom zrekapitulovali, co vše se na naší škole během tohoto roku událo a změnilo.

Nově došlo k zavedení třídnických hodin v rámci projektových dní, ve školním roce se konaly celkem třikrát. Celkově se zvýšil počet projektů a akcí. Na projektech kooperují dva i více učitelů. V rámci zkvalitňování výuky se zájemci z řad pedagogů účastnili vzájemných hospitací, proběhlo také několik tandemových vyučovacích hodin. Zřízen byl školní parlament pro žáky od 4. ročníku.

Snahou je větší zapojení rodičů či zájemců z řad veřejnosti do chodu školy. Proběhly proto společné akce na dvorku školy – přátelské posezení s opékáním buřtů na podzim, malování na obličej a zpěvu při kytaře, dále vánoční setkání u stromečku a společné tvoření z keramiky s rodiči na Den dětí.

Probíhají pravidelná setkávání asistentů pedagoga a vychovatelek školní družiny se zástupkyní ředitelky školy. Pravidelně se konají metodická setkání, kde se řeší problémy v jednotlivých třídách, ale i metodické věci týkající se cílů vyučovacích hodin, klíčové kompetence, formativní hodnocení, záležitosti IVP a jiné. Zapojili jsme se jako škola do Šablon OP JAK II.

Na žádost vedení města a školy koncem roku začala probíhat supervize, která plynule přejde do příštího školního roku. Cílem je stmelení a posílení kolektivu, stanovení stejné vize a režimu. K dostižení jsme na facebooku a instagramu.

Škola se mění i vizuálně, zlepšila se vyzdoba, barevnost, nové pomůcky. Došlo ke zkvalitnění vypracovávání IVP, které nejsou brány jako nutné zlo, ale dominuje v nich propracovanost, smysluplnost a zaměření na konkrétní pomoc



žákovi. Na vše dohlíží nově jmenovaná výchovná poradkyně.

Zástupkyně ředitelky školy podporuje učitele v metodách kritického myšlení, dává jim zpětné reflexe z hospitací a probírá s nimi, jak by mohla vyjádřit výuku dle modelu E-U-R.

Při škole začal fungovat keramický kroužek, o který je z řad žáků a rodičů velký zájem.

V rámci prostředků takzvaného Národního plánu obnovy z fondu Evropské unie škola obdržela finanční prostředky na dva účely. Jednak na digitální učební pomůcky určené pro rozvoj informatického myšlení dětí a žáků a jejich digitálních kompetencí a dále na pořízení mobilních digitálních zařízení pro znevýhodněné žáky za účelem prevence digitální propasti. Zakoupeno bylo 5 iPadů s nabíjecím boxem, gravírovací laserový stroj, gravírovací pera, diktafon, sluchátka, myši, přenosný reproduktor, skenovací pera, 3 notebooky.

V závěru školního roku se nám podařilo s pomocí zřizovatele obměnit počítačovou učebnu. Za-



koupeno bylo celkem 13 notebooků a monitorů. Novinky máme i co se týká našeho pedagogického sboru. Od nového školního roku bude zajištěna výuka za pomoci dalších, nově nastoupivších učitelů a asistentů pedagoga.

Největší překvapení však na žáky čeká v šatnovém prostoru školy. Drátěné kóje jsou pryč a prostor je rozdělen na dvě části. V jedné se nacházejí nové barevné šatnové skříňky, druhá část bude fungovat jako relaxační zóna s kobercem, sedacími vaky a herním koutkem. V této souvislosti děkujeme rodině Colloredo-Mannsfeld za příspěvek na vybavení a společnosti Anbremetall, a. s., za bezplatný odvoz odpadu z drátěných šaten.

*Mgr. Michaela Fejtová Krajská
a Mgr. Zuzana Matějů*

Přípravy na začátek školního roku

Před rokem někdy touto dobou se začala pomalu realizovat myšlenka na znovuootevření lesní školy v zázemí již šest let fungující lesní školky. Nyní je již dokonáno. Školní jurta stojí a je téměř plně vybavena vším, co je potřeba k zahájení školního roku.

Od září do lesní školy nastoupí sedm prvňáčků, kteří bydlí různě v blízkém okolí. Už teď spolu tvoříme prima partu, která pořádá pravidelné srazy určené k vzájemnému poznávání a stmelování. Jedno ze setkání například proběhlo u jedné z rodin, kde jsme spolu s maminkami a dětmi šili podsedáky pro školní židle. Začali jsme také plánovat program pátků, které budou postupně vyhrazeny všem rodičům tak, aby se všichni prostřídali. Bude se jednat o exkurze, výlety, divadla atd. organizované právě rodiči. Vnímám to tak, že neustálé utuzování vzájemných vztahů a spolupráce uvnitř komunity se nám budou zúčtovat při práci s dětmi ve škole.

Jak jsem už dříve předdeslala, mým úkolem bude vést čtení, psaní, počítání, prvouku, tvoření, dětskou jógu, pohybové hry, a to všechno na základě prožitkového a činnostního učení ať už v jurtě, nebo přímo v přírodě. Angličtinu a muzicírování budou mít na starost jiné průvodkyně, které mají letité zkušenosti, vřelý a respektující vztah k dětem a tím pádem i mou plnou důvěru. Vzhledem k tomu, že požadovaný výstup v prvním ročníku, resp. prvním období (tj. první až třetí třída) je prakticky totožný v jednotlivých školách, nebyl problém skloubit školní vzdělávací plány našich kmenových škol.

Všichni se moc těšíme na to, až se dětem otevrou pomyslné dveře do další etapy jejich života, kterou je škola. Nebude to škola běžná, na kterou jsme už všichni zvyklí, nýbrž námi společně tvořená tak, abychom v ní byli šťastní a zároveň se chtěli pořád s radostí učit.

Ráda bych poděkovala Báře Pecháčkové Uchytilové a jejímu týmu, který vede školku, za vstřícnost,



ochotu pomoci a nabídnutí zázemí pro školní jurtu. Jsem za to moc vděčná a vážím si toho. Naše spolupráce bude i nadále pokračovat a od září už konečně i spolu s nastupujícími dětmi a jejich rodiči. Jupii!!!

Mgr. Karin Křižanová

Oslavy 70. výročí založení dobříšského gymnázia

Gymnázium Karla Čapka srdečně zve občany, absolventy, studenty a rodiče na oslavy výročí 70 let od svého založení.

Brány školy se pro studenty poprvé otevřely 1. září 1953. Až do dnešních dnů má škola přes 3 600 absolventů, na jejichž vzdělávání se podílelo více než 200 pedagogů pod vedením dvou ředitelk a šesti ředitelů. Škola postupně fungovala ve třech budovách, do roku 1965 v prostorách dnešní ZŠ Komenského, v letech 1965–1982 v jednom z pavilonů 2. ZŠ, až nakonec v roce 1982 dostala svou samostatnou budovu. Úspěšně přestála mnoho školských reforem, díky kterým často měnila svůj název: do roku 1960 působila jako Jedenáctiletá střední škola, v letech 1960–1969 jako Střední všeobecně vzdělávací škola, dále pak fungovala pod názvem Gymnázium Dobříš až do roku 1995, odkdy používá čestný název Gymnázium Karla Čapka Dobříš. Škola si od svých počátků udržuje demokratickou a tolerantní atmosféru a zároveň vysokou odbornou úroveň výuky. Jako jedna z prvních škol v republice obnovila v roce 1990 takzvané osmileté gymnázium. V současnosti studuje na gymnáziu přibližně 350 žáků v celkem osmi třídách osmiletého studia a čtyřech třídách čtyřletého studia. Škola má v současnosti 37 pedagogických pracovníků s odbornou kvalifikací.

Gymnázium sídlí v budově postavené v roce 1982, která byla v roce 1995 rozšířena o nástavbu, a v roce 2015 získala moderní podobu při celkové rekonstrukci střechy a vnějšího pláště, včetně výměny oken, zateplení budovy, pořízení plynové kotleny a obnovy rozvodové soustavy tepla a vody. Máme 12 kmenových učeben, 7 odborných pracoven včetně 2 počítačových a 2 laboratoří a dále knihovnu se studovnou. V roce 2022 proběhla komplexní rekonstrukce a modernizace učebny fyziky. Všechny učebny jsou vybaveny počítači s dataprojektory, což umožňuje pedagogům aplikovat nejmodernější výukové metody.

Od počátku 90. let se gymnáziu zapojilo do řady projektů mezinárodní spolupráce se školami v celé Evropě; díky této spolupráci mohou studenti školy dodnes vyjíždět na týdenní po-

byty v partnerských školách, zdokonalovat své znalosti cizích jazyků a získávat nové přátele. Tomu odpovídá i vysoká kvalita výuky cizích jazyků, především angličtiny, němčiny a francouzštiny.

Vzdělávací proces v naší škole je založen na uplatňování široké škály moderních i tradičních didaktických metod, jejichž cílem je připravit žáky ke studiu na vysoké škole v oblasti humanitních, technických či přírodních věd a zároveň je vybavit kompetencemi, které si žádá současná moderní doba, jako je komunikativnost, schopnost sebe prezentace či celoživotního sebevzdělávání. Učíme naše žáky kvalitním mezilidským vztahům, slušnosti, respektu k odlišnosti a učet ke vzdělání a kultuře. Snažíme se, aby se naši absolventi stali duševně i tělesně rozvinutými, kulturními, komunikativními a morálně vyspělými osobnostmi. K tomuto cíli se škola snaží dojíti uplatňováním čapkovských idejí a tradic.

Jako připomínku 70. výročí založení gymnázia vás zveme na speciální **den otevřených dveří**, který se bude konat v sobotu **23. 9. 2023 od 10 do 15 hodin** v budově školy. Součástí dne budou komentované prohlídky budovy a jednotlivých učeben, které vám představí naši žáci. Naši pedagogové zároveň představí to nejzajímavější ze své práce s žáky. Můžete se těšit například na ukázky programování v Python a Scratch, modelování a tisk na 3D tiskárně, práci s robotikou a umělou inteligencí ve výuce informatiky, představení koncepce výuky tělesné výchovy či scénickou tvorbu a přednes studentských básní či ukázek z tvorby Karla Čapka v podání našich studentů. V hodině matematiky vám ukážeme například, jak funguje Pythagorova věta, jak sestavit elipsu pomocí provázku či jak se poprat s šachovými rébusy. V laboratoři chemie můžete nahlédnout do alchymistické dílny, kde budou ke zhlédnutí malé i velké výbuchy a vydestilujeme si alkohol. Ukážeme vám novou učebnu fyziky



a pokusy s moderními pomůckami. V učebně biologie absolvujete výpravu do mikrosvětva za pomoci mikroskopů. V hudební aule vám ukážeme zkoušku pěveckého sboru Aglaia či hru na boomwhackery. Můžete si poslechnout francouzské písně v podání studentů nebo se zúčastnit lekce francouzštiny pro začátečníky. Studenti vám budou prezentovat výsledky svých celoročních školních projektů. Představíme vám také zahraniční partnerské školy, naše mezinárodní projekty za posledních 20 let a konference a nové formy spolupráce v rámci programu Erasmus.

Součástí oslav výročí založení školy bude také **společenský večer s tancem, který se uskuteční 11. listopadu 2023** od 20 hodin v Kulturním domě Stará Huť.

Srdečně zveme veřejnost, bývalé i současné studenty a přátele školy.

Podrobné informace ke dni otevřených dveří i společenskému večeru naleznete na webu školy www.gymkc.cz.

Za Gymnázium Karla Čapka Jan Bureš

Foto: Denisa Havlíčková

Dobrý den, šcolo!

Prázdniny skončily, odpočinuli jsme si a pomalu se chystáme na příchod školního roku. Občas se těšíme, že se vracíme do normálního života – práce, škola, kroužky. Občas se bojíme, co nás čeká, jak to zvládneme s dětmi.

Školní rok na počátku vyvolá mnoho dotazů – jaké pomůcky, kolik to bude stát, jaká škola a učitelé, bude to dítě bavit, nebudeme nemocní, zvládne školu, nebude moc úkolů, ...? Doplňte si další. Hledat odpovědi na otázky je důležité. Základem má být vzájemná spolupráce rodiny, školy, odborných pracovníků, lékařů a cílem připravit své dítě do běžného života se všemi problémy, které k němu patří.

Škola je jednou z oblastí, která nás ovlivňuje a dáváme jí nejvíce úkolů a požadavků, nejlépe v budově školy a domů už ne... Často zapomináme na svou školní docházku, na úkoly, na učitele a máme pocit, že teď to má být jiné. Zapomináme na to, že technický vývoj je rychlejší a hledání zjednodušování života nás vede k zapominání, že se moc nelišíme v biologickém, sociálním a psychickém vývoji od našich předků a je třeba předat dovednosti, schopnosti a znalosti k začlenění našich dětí v dospělosti do společnosti, života a přežití nejen ve školách.

V průběhu prázdnin probíhaly příměstské tábory. Osobně jsem se setkala s dětmi, které mi velice pomohly při hlídání akčního a společenského synovce. Musím poděkovat vedoucím a zvláště dětem za úžasnou pomoc a vstřícnost. Je to pro mě důkaz, že nová generace nejsou špatné a jiné než my, starší, v prožívání dětství, puberty a hledání začlenění do společnosti. Přeji vám šťastné vykročení do školy, všem mnoho sil, vzájemně spolupráce ke zvládnutí nového školního roku 2023/2024.

Mgr. Eva Burešová,
zastupitelka ANO 2011

ZŠ Dobříš, Lidická slaví letos 75 let

V roce 2022 jsem připomínala obyvatelům města, absolventům a vedení města 80 let od vzniku pomocné třídy v budově dnešní ZŠ Dobříš, Komenského náměstí pod vedením pana Třešňáka, který stál u zrodu speciálního školství na Dobříši. Po válce došlo k navýšení počtu žáků, kteří potřebovali speciální přístup ve vzdělávání. V roce 1948 byla zřízena vedením města Dobříš takzvaná zvláštní škola, která je součástí školství Dobříšska, Příbramska a širokého okolí 75 let.

Je dnes mnoho obyvatel Dobříše a okolí, kteří si prošli vzděláváním v průběhu historie takzvané zvláštní školy. Pokud si to počítám, tak jim dnes je přes 80 let. Uvědomme si, kolik bývalých žáků-absolventů je schopných žít za podpory rodiny, být v zaměstnání a podnikat. Kolik úžasných řemeslníků, ale také studentů středních škol, vysoké školy se povedlo vzdělat a připravit

je k běžnému životu v této škole za dlouhých 80 let vývoje speciálního školství.

Zvláštní škola měla třídy do roku 1963 v budově ZŠ, Komenského náměstí. Vzhledem k nárustu počtu žáků, kteří potřebovali vzdělávat ve zvláštní škole, město Dobříš rozhodlo o přestěhování školy do budovy učiliště v ulici Lidická. Vzhledem k tomu, že původní budovy byly v průběhu let nedostatečné, bylo potřeba provést přestavbu budov. Přestavba probíhala od roku 1988 do roku 1992. Tak jak dnes škola vypadá, je výsledkem pochopení problematiky v oblasti vzdělávání vedením města a spoluprací mezi předsedou MěNV p. Svobodou, starostou města p. Slancem a ředitelem školy p. Sklenářem, mít nejen běžné základní školy, ale také zvláštní – speciální.

Nadále průběžně probíhaly a probíhají změny vnitřních prostor v závislosti na změnách počtu

žáků, legislativních požadavků v oblasti speciálního školství, změny vzdělávání – např. zřízení počítačové učebny. Stejně jako v běžných školách i v takzvaných zvláštních školách dochází ke změnám učiva a způsobu výuky.

Základní škola Dobříš, Lidická je pokračovatelkou vzdělávání žáků s různým typem postižení v Dobříšsku a širokém okolí.

Přeji, aby škola dále plnila svůj úkol ve vzdělávání osob s postižením na Dobříšsku za pomoci odborných speciálních pedagogů, kteří připraví žáky pro běžný život, další vzdělávání, zapojení na trhu práce.

Město Dobříš se má čím chlubit, je v jeho moci další rozvoj tohoto typu vzdělání a udržení speciálního školství.

Mgr. Eva Burešová,
zastupitelka ANO 2011

ŠKOLKY, ŠKOLY, GYMNÁZIUM, SOU

V našem městě máme novou školu...

Tato nová škola se dvěma křídly a brčálovými rámy oken poprvé udivila svých osmdesát pravidelných návštěvnic 1. září. Interier budovy ladí do zelenofialovooranžova a spolu s květinami a záclonami, nezvyklými na chodbách škol, působí klidně a domácky. Pan Ing. arch. Cvrček pomohl škole s návrhem barevného vyjádření interieru a je to především jeho zásluha, že to v této škole vypadá útulně a radostně. Chceme mu touto cestou poděkovat za práci, kterou odvedl zcela nezištně - z d a r m a.

Školu projektoval bývalý OSP Příbram a rukopis architektonický je dílem Ing. Žofky, který svůj záměr konzultoval s p. Mgr. Sklenářem, ředitelem této školy. Práce na nové a moderní stavbě, která dnes pozoruhodně zapadá do stylu města, byly zahájeny roku 1988. Školu postavily Služby města Dobříše pod vedením stavbyvedoucího p. V. Vlasatého.

Zařízení školy je velmi progresivní a její vybavení bude moderní i za 20 let. Především audiovizuální technika dává možnost uplatnění všech smyslových adaptérů dětí, které to na speciální škole potřebují v daleko větší míře. V nové škole nechybí ani tělocvična, fotokomora, školní kuchyně a dvě dílny, specializované na práci s dřevem a s kovem. Tyto pracovny jsou zařízeny se zvýšenou péčí, protože pracovní vyučování je pro žáky speciálních škol profilovým rehabilitačním předmětem, který výrazně ovlivňuje rozvoj jejich motoriky a spolupůsobí i na zvyšování jejich úrovně psychické a volní. Na jejich manuální zručnosti závisí jejich budoucnost a uplatnění v úbece.

Ředitel školy, pan Mgr. Sklenář nás ochotně provedl téměř každým koutem nového objektu. Je právem pyšný na budovu s jejím vybavením. Mohl by však být ještě pyšnější na sebe, neboť ředitelů podléjících se na organizaci stavby vlastní školy není mnoho. Ještě méně je pak těch, kteří o svých zásluhách nemluví.

Záměr postavit novou školu byl podporován i radnicí minulého režimu. Pan Ing. Svoboda, tehdejší předseda MěNV se projevil v tomto ohledu velmi osvícensky a také jemu patří naše poděkování. Dostavba školy je už dílem nové radnice a především zásluhou pana starosty Ing. Slance, který zajistil potřebné finance, což nebyla snadná záležitost.

Panu starostovi a všem dalším nejmenovaným, kteří se podíleli na stavbě, ale i těm, kteří tuto krásnou školu přeji všem potřebným dětem, děkují žáci a učitelé zvláštní školy v našem městě.

zpracováno volně podle N. Dolákové ml.



Nový školní rok a aktuální témata z dobříšských škol

Školní prázdniny bleskově uběhly. My jsme se s kolegy v jejich průběhu zaměřili na různá témata.

Dovolte mi otevřít téma, které je velmi nepříjemné, oprávněně vyvolává obavy, ale strkat před něj hlavu do písku a dělat, že neexistuje nebo se nás netýká, nelze.



Moderní návykové látky mezi dětmi

Setkáváme se s nimi stále častěji, přibývá jich v různých variantách, podobách, ale přibývá i míst k legální koupi. Opatřit se dají, světe div se (nediv se), třeba i v podobě barevných gumových medvídků, které jsou až na jejich vysokou cenu k nerozeznání od klasických cukrovinek. Informovanost je proto víc než žádoucí. Proto jsme ve spolupráci s odbornými institucemi zpracovali dokument o nejběžnějších podobách návykových látek a tabákových výrobků na trhu. Dokument je v elektronické verzi v dobříšských školách a bude v průběhu září rozeslán rodičům žáků dobříšských škol. Najdete ho také na webu města Dobříše (skvělou práci na dokumentu za městský úřad odvedla paní Eva Příbylová). A abychom jen nečetli stránkové dokumenty, připravujeme pro veřejnost ve spolupráci s neziskovou organizací Magdaléna, o. p. s., a prof. MUDr. Evou Králíkovou, CSc., praktický seminář o návykových látkách. Dozvíte se mnoho užitečných informací od odborníků z terénu. Součástí budou reálné ukázky návykových látek – ale bez ochutnávek. A po skončení semináře bude možné konzultovat i v osobní rovině. Termín semináře si můžete již nyní zapsat ve svých kalendářích na **5. 10. 2023 v KD Dobříš od 18.00 hod.**

A abychom se zabývali i informacemi pozitivními:

Studium v zahraničí i pro dobříšské školy

S našimi dvěma největšími školami jsme se pustili do přípravy projektu ERASMUS+. Město má velký zájem stát se jeho garantem pro dobříšské školy a bude k němu žádat o takzvanou akreditaci. Mohlo by tak za dobříšské školy převzít adminis-

trativu případných projektů ERASMUS+ a školám tak odlehčit práci. **Co je program ERASMUS+?** Možnost pro školy organizovat vzdělávací pobytové kurzy pro své žáky v zahraničních školách zemí EU a dalších vybraných. Současně se otevrou možnosti i pro pedagogy, kteří budou moci čerpat nové zkušenosti ve vyučovacích metodách a trendech z jiných zemí. Výjezdy do zahraničních škol by měly být hrazeny v rámci programu ERASMUS+. Poděkování patří dobříšským školám, které i v průběhu letních prázdnin v této věci usilovně s městem spolupracují.

Dopravní výchova a bezpečnost

Navázali jsme spolupráci s BESIPem ve věci vzdělávání dopravní výchovy žáků v dobříšských školách. V rámci spolupráce budou vyškoleni dva strážníci Městské policie Dobříš. Ti získají nadstavbu vzdělání a budou se moci nad rámec věnovat vzdělávání žáků právě v této oblasti. V měsíci srpnu město Dobříš obdrželo od středočeského koordinátora BESIP výukové materiály pro dopravní výchovu dětí a žáků v mateřských i základních školách.

„Pěšky do školy“ bude v září pokračovat

Rádi bychom vás také chtěli informovat o pokračujícím projektu „Pěšky do školy“, resp. o jeho trvalém zavedení. Vždy v čase 7.30 až 8.00 hod. zůstává část ulice Za Poštou (v části od Domova seniorů za poliklinikou po křižovatku s ulicí Fričova a Školní) pro motorová vozidla ve školních dnech uzavřená.

Pro bezpečnost dětí na cestě do školy

V návaznosti na projekt „Pěšky do školy“ činíme i návazné kroky vzešlé z vašich doporučení. Jedním z nich je trvalá úprava dopravního značení u sportovní haly, která byla realizována v průběhu letních prázdnin. Věnujte jí prosím pozornost. Dokončujeme také projekt pro vyznačení piktogramů pro cyklo dopravu na komunikaci vedoucí z části Dobříše Vlaška přes Větrník ke kruhovému objezdu. Město také v průběhu léta posunulo projekt vybudování uzamykatelných krytých stojanů pro kola v těsné blízkosti škol, který by měl být v dohledné době také realizován.

Přejeme skvělý start do nového školního roku a těšíme se v září na viděnou na dalších zajímavých akcích na Dobříši!

Mgr. Jindřiška Romba, místostarostka

Foto: archiv města



AKADEMIE TŘETÍHO VĚKU – A3V VISK PŘÍBRAM

Vzdělávací institut Středočeského kraje otvírá pro rok 2023/2024 podzimní semestr – studium pro seniory a všechny zájemce:

MYŠLENKY, KTERÉ MĚNILY SVĚT

Jednosemestrální studium bez závěrečných zkoušek – určeno pro seniory a další zájemce

Termíny konání: 9. 10.; 10. 11.; 4. 12. 2023 a 5. 1. 2024

Studium zajišťuje středisko Vzdělávacího institutu Středočeského kraje – Příbram

Místo konání: Dobříš, Na Nábřeží 1650, PC sv. Tomáše

Čas: 9.00–12.30 hod.

Lektoři: doc. PhDr. Vladimír Srb, Ph.D., Mgr. Petra Hirtlová, Ph.D.

Program

Seznamte se s myšlenkami, které v době svého vzniku byly považovány za novátorské, převratné, nebo i kacířské

1. část

- Demokracie v praxi – Winston Churchill a jeho myšlenky o demokratickém státě
- Tomáš Garrigue Masaryk a česká demokracie

2. část

- Niccolò Machiavelli a fenomén moci
- Demokracie a dav

3. část

- Sto let od zázraku ve Fátimě
- Sto třicet let velkého detektiva

4. část

- V říši královny věd
- Nevšední příběhy všedních předmětů

Rozsah studia: 16 hodin/semestr. Účastníci absolvují 4 přednášky v rozsahu 4 vyučovacích hodin, 9.00–12.30 hod.

Poplatek: 800 Kč

Přihlášky: Přihlášky ke studiu se přijímají do **30. 9. 2023**, nebo do naplnění kapacity studijní skupiny.

Přihlásit se je možné e-mailem na dubnicky@visk.cz nebo telefonicky 731 470 381 – Vladislav Dubnický.



Uzávěrka příspěvků
do říjnového vydání Dobříšských listů
bude 15. září 2023.

Redakce DL:
Ing. Denisa Havlíčková
tel.: 731 619 667

e-mail: dobrisskelisty@mestodobris.cz

Kultura – září 2023

7. 9. Vernisáž výstavy: TOMÁŠ HŘIVNÁČ KRESBA – GRAFIKA – MALBA



„Tomáš Hřivnáč je grafik, kreslíř a malíř, jehož dílem se prolíná motiv ženy. Křivky ženského těla zachycuje realisticky i abstraktně technikami suché jehly, mezzotinty a olejomalby. Žena se v autorově rukopisu proměňuje v anonymní a současně záhadnou bytost, temperamentní tanečnici flamenga nebo nezávislou řeckou bohyni... Tomáš Hřivnáč svoji výtvarnou tvorbu neomezil pouze na figuru ženy. Motívem jeho děl jsou také rostliny a zvířata, jejichž tělesná metamorfóza dosahuje absurdity borgesovského bestiáře a halucinací váchalovské obrazotvornosti,“ přibližuje tvorbu vystavujícího umělce PhDr. Barbora Půtová, Ph.D., z Katedry kulturologie FF UK Praha.

Tomáš Hřivnáč absolvoval Střední uměleckoprůmyslovou školu v Praze. Od roku 1999 je členem Sdružení českých umělců grafiků Hollar. První samostatnou výstavu uskutečnil v Praze roku 1984. Od této doby již proběhlo více než 100 samostatných výstav doma i v zahraničí. Vyrostl, žije a tvoří v podkrovním ateliéru v Říčanech u Prahy, které se také staly námětem jeho několika grafických listů. Vernisáž výstavy se koná ve čtvrtek 7. září 2023 od 18.00 hod. Výstava potrvá do neděle 8. října 2023. Otevřeno: po–čt 8.30–16 hod., ne 14–16 hod. Vstup zdarma!

15. 9. Electric Therapy – rock, revival



Plzeňská kapela Electric Therapy vznikla v počátcích roku 2015 jako projekt dvou kytaristů, dnes již legendární plzeňské Alice, a to Martina Štrěsky (Alice, Lucie, Pusa Davida Kollera) a Lumíra Václavíka (Generál Bass Bohouše Josefa, Alice).

Základní filozofie je hrát na profesionální úrovni převzaté skladby, které na ně měly během jejich více než 25leté hudební kariéry zásadní vliv. Pevně se jedná o pečlivě vybrané skvosty světové rockové scény, tak aby bavily nejen muzikanty, ale především samotné publikum. Tyto skladby jsou během vystoupení doplněny několika vlastními kusy z dílny Electric Therapy a autorskými počiny obou kytaristů z působení

v jejich domovské kapele Alice (např. Ani náhodou, Klidná, Chápej mě, Teritoriální král).

Z převzaté tvorby jsou v repertoáru zastoupeni interpreti jako např. AC/DC, Aerosmith, The Cult, Pearl Jam, Bryan Adams, U2, Foo Fighters, Soundgarden, Lenny Kravitz, The Beatles, The Who a mnoho dalších.

To vše je podpořeno spoluúčastí profesionálních muzikantů s mnohaletými zkušenostmi, kterými jsou Petr Šmídek (zpěv, akustická kytara), Aleš Gric (basová kytara) a Petr Jelínek (bicí). Kapela odehraje dohromady téměř tři hodiny kvalitní muziky, takže se máte na co těšit.

Společenský sál KD Dobříš, pátek 15. září 2023 od 20.30 hod. Vstupné: 260/290 Kč.

Předprodej vstupenek v trafice U Davida a na Goout.net od 15. 8. 2023.

23. 9. Koncert města Dobříše: George Gershwin „Rhapsody in Blue“



Účinkují:

Pavína Seničí, zpěv – soprán

Felix Slováček jr., zpěv, sopránový saxofon, klarinet

Vjačeslav Grochovskij, klavír

Koncert se ponese v duchu nejznámějších skladeb Georga Gershwina, jehož 125. výročí narození si v roce 2023 připomínáme. Gershwinovy silné hudební motivy, které jsou známy širokému spektru posluchačů, jsou zárukou hlubokého hudebního zážitku.

Americký skladatel George Gershwin (1898–1937) dosáhl světové popularity především koncertní skladbou Rhapsody in Blue a dlouhou řadou evergreenů (např.: The Man I Love, Oh, Lady Be Good, Embraceable You), které dodnes žijí díky mnohým světoznámým interpretům jako Ella Fitzgerald, Frank Sinatra, Billie Holiday nebo Miles Davis. Neméně úspěšně zakotvil Gershwin i v operním žánru. Jeho uměleckou ctižádostí se stalo zkomponování první skutečné americké opery. Na svém stěžejním díle

– opeře z černošského prostředí Porgy a Bess – pracoval intenzivně déle než rok. Zemřel předčasně ve věku devětatřiceti let, ale stovky jeho kouzelných melodií nás provázejí dodnes.

Koncert pořádá město Dobříš a Kulturní středisko Dobříš. Poděkování patří Správě zámku Dobříš a rodině Colloredo-Mannsfeld za bezplatné poskytnutí prostor zámku.

Zámek Dobříš – Zrcadlový sál, sobota 23. 9. 2023 od 19.30 hod. Předprodej vstupenek od 1. srpna v Informačním středisku Dobříš. Vstupné: 350/300/250 Kč.

Připravujeme na říjen 2023

3. 10. Mistře, o čem se neví?

Klubový pořad s hercem Janem Kačerem

Jsme rádi, že na Dobříši přivítáme další významnou osobnost české kultury. Bude jím známý herec a režisér Jan Kačer, který se na české filmové a divadelní scéně pohybuje už více jak 50 let. Partnerem na jevišti mu bude producent a herec Karel Soukup ze spolupřátajících agentury Sophia Art. Pan Kačer se s vámi podělí o příběhy z hereckého zákulisí, ale nejen o to.



Jan Kačer je herec, divadelní, televizní a filmový režisér. Důležitá byla jeho spolupráce s výraznou tvořivou osobností, filozofem nové filmové vlny Evaldem Schormem. Natočili spolu Každý den odvahy (1964), Návrat ztraceného syna (1966), Den sedmý – osmá noc (1969), jako herec se objevil i v mnoha dalších filmech – Údolí včel (1967), Operace mé dcery (1986) či Výchova dívek v Čechách (1997). Jan Kačer se narodil v roce 1936 v Holicích. V roce 1960 vystudoval na pražské DAMU režii. Patřil k zakladatelům Činoherního klubu v Praze a působil zde v letech 1965–1974 především jako režisér (Višňový sad, Revizor, Na dně, Zločin a trest). Od roku 1976 pracoval v Divadle E. F. Buriana v Praze a v ostravském Státním divadle. Později byl členem Divadla na Vinohradech, režíroval hry v Národním divadle v Praze hostoval i v dalších divadlech v zahraničí, např. v Národním divadle v Oslo. Jeho celoživotní partnerkou byla skvělá herečka paní Nina Divišková (1936–2021), spolužačka z DAMU i dlouholetá kolegyně z Ostravy a Činoherního klubu. Mají spolu tři dcery.

Společenský sál KD Dobříš, úterý 3. října 2023 od 19.30 hod. Vstupné: 240 Kč. Předprodej vstupenek v Informačním středisku Dobříš od 5. 9. 2023.

13. 10. Podbrdské folkování – vokální skupina Pětník a folková kapela Načarej

27. 10. Echt – koncert legendární pražské pub rockové kapely

12. 10. – 12. 11. Výstava: Jana Žany Bierhanzlová – (obrazy)

Poděkování ředitelce Jindřišce Kastnerové

V červnu 2023 přijala rada města rezignaci paní Jindřišky Kastnerové na pozici ředitelky příspěvkové organizace Kulturní středisko Dobříš. Paní Kastnerová se stará o rozvoj dobříšské kultury již 32 let! Za tu dobu zažila 5 starostů a jednu starostku a vtiskla celé řadě koncertů a výstav jasný charakter. Velmi si cením její snahy o pestrou nabídku kulturních akcí po celý rok, přesněji celá desetiletí.

Pro každého promotéra je obtížné vybalancovat akce, které ho přirozeně zajímají, s takovými, které sice nejsou jeho/její srdcová záležitost, ale přispívají k pestrosti a mají také svůj okruh diváků. Pokud jste někdy sledovali v zákulisí Dobříšské májové slavnosti, byla postava paní Kastnerové nepřehlédnutelná. Od brzkých ranních hodin dohlížela na přípravu pódia a potom celý den až do zhasnutí reflektorů dlouho po půlnoci řídila proud vystupujících i bednáků, zvukařů, osvětlovačů a kupy dalších nezbytných profesí. Obdivuji, jak vždy s úsměvem uklidňovala nervózní vystupující z řad nejmenších dobříšských dětí či byla schopna s nadhledem řešit některé manýry hvězd českého showbyznysu. Ve vypjatých situacích byla vždy schopna vhodně improvizovat a tu nějaké číslo pozdržet či jiné useknout.

Zde je její ohlédnutí za výraznými umělci, kteří vystupovali na Dobříši:

„Bylo jich hodně, ale k osobnostem, které jsem měla možnost potkat a zjistit, že právě ti nejlepší ve svém oboru bývají těmi nejvtěcnějšími a nejskromnějšími, určitě patřili Josef Somr s Blankou Bohdanovou, kteří u nás zahráli skvělé divadelní představení Karetní hra, nebo paní Hana Maciuchová a paní Jiřina Bohdalová.

Stejně tak budu vždy ráda vzpomínat na řadu úžasných umělců z oboru vážné hudby, které jsem měla tu čest poznat díky vánočním koncertům na zámku, na kterých více než dvě desetiletí spolupracuji s houslistou a dobříšským patriotem Ludvíkem Sklenářem. Určitě musím zmínit houslové virtuosity a mezinárodní hvězdy Václava Hudečka



a Jana Mráčka nebo operní divu Gabrielu Beňačkovou a mnoho dalších.

A pokud jde o rock a popmusic, pak vždy budu vzpomínat na veselé, někdy i divoké začátky, které jsem zažila například s kapelami Vypsaná Fixa, Tata Bojs nebo Zrní. Už tehdy mi bylo jasné, že tihle mladí a svérázní muzikanti se určitě neztratí, protože byli jedineční, měli talent a osobní kouzlo. Dnes jsou na vrcholu a z toho mám velkou radost. Budu ale ráda vzpomínat i na setkání a koncerty Filipa Topola, Michala Pavlíčka, Vládi Mišíka s ETC nebo Radima Hladíka s Blue Effectem, tedy muzikantů a velkých osobností, které jsou ikonické především pro mou generaci.

Nesmím opomenout ani výtvarné umění a mnoho krásných výstav a vernisáží, které se v našem malém výstavním sále KD uskutečnily. Díky mým

kolegům Pavlu Bodorovi a posléze Marku Hájkovi zde vystavovala celá řada významných a výjimečných výtvarníků nejen českých, ale i zahraničních. Ale dost vzpomínání...

Dnes, když tuhle dlouhou, úžasně zajímavou, ale občas i náročnou kapitolu života uzavírám, chci hlavně využít této příležitosti a poděkovat všem těm, kteří mi byli profesně i lidsky nejbližší. Především mé druhé rodině, tedy mým báječným a oddaným spolupracovníkům z KD, a také mnoha dalším kolegům nejrůznějších profesí, kteří nám pomáhají kvalitní kulturu na Dobříš přivést a realizovat.

Za dlouholetou podporu kultury děkuji samozřejmě i voleným zástupcům našeho města a kolegům z městského úřadu. Jsem ráda a vážím si toho, že jsme vždy našli společnou řeč, aby se místní i profesionální kultuře na Dobříši dařilo, a věřím, že se bude dařit i nadále.

A to nejlepší nakonec... Poděkovat totiž musím především Vám, vážení diváci, bez Vás by to vlastně nešlo a veškeré naše snažení by bylo zcela zbytečné a nemělo smysl.

Takže milí přátelé, kolegové, kamarádi z Dobříše i širokého okolí, děkuji Vám všem za dlouholetou podporu a přízeň, které si nesmírně vážím... Věřte, bude se mi stýskat, ale jsem přesvědčená, že je ten správný čas předat štafetu mladší generaci, které přeji, kromě dobrých podmínek pro další rozvoj kulturních aktivit na Dobříši, především mnoho spokojených diváků, a tudíž i radosti a uspokojení z dobře vykonané práce. Tak na viděnou, třeba u „nás“ v kulturáčku.“

Paní Jindřiška Kastnerová ve funkci ředitelky končí 30. září 2023. S její rezignací se uzavírá jedna velká era dobříšské kultury.

Velmi paní Kastnerové děkuji za vše, co pro rozvoj dobříšské kultury udělala. Přeji mnoho štěstí na další cestě životem. A těším se, že se budeme dále potkávat na dobříšských kulturních akcích, které si konečně bude moci užívat jako divák.

Pavel Svoboda, starosta

Den otevřených dveří pro seniory na zámku Dobříš

Volný vstup, setkání s ředitelem zámku a starostou města a koncert v Zrcadlovém sále

Zámek Dobříš a město Dobříš zvou všechny seniory z Dobříše ve středu 20. září na den otevřených dveří. Od 10 do 17 hodin budou mít všichni dobříšští senioři volný vstup do francouzské



ho parku i moderních tematických expozic v zámecké oranžerii. Zde se mohou těšit na výstavy o životě a tvorbě Emilie a Zdeňka Millerových, o sochařské tvorbě 18. století, o zámeckém pěstování tropických rostlin a na moderní výstavy o lese a o vodě. Oranžerii zdobí z čelní severní stěny úchvatná iluzivní malba, která je ve svém rozsahu největší ve střední Evropě.

Po prohlédnutí oranžerie a procházce francouzským parkem se od 16 hodin mohou zájemci z řad návštěvníků setkat v zámecké Konírně se starostou města Dobříš Pavlem Svobodou a ředitelem zámku Dobříš Pavlem Krejčárkem.

Od 18 hodin se v romantickém Zrcadlovém sále uskuteční koncert vážné hudby. Těšit se můžete na jedinečné hudební provedení skladeb od známých skladatelů jako A. Vivaldi, J. S. Bach, H. Wieniawski nebo C. Saint-Saëns. Zazní i klavírní polky a etudy B. Martinů. Na klavír zahráje pianista Radoslav Kvapil, na housle Monika Urbanová, na harfu Hedvika Mousa Bacha, na violoncello Zuzana Adorján a na hoboj Jiří Sejkora. Během dne otevřených dveří bude možný vstup do areálu zámku výhradně z nádvoří zámku.

M. Fialová Rozšafná

Foto: archiv zámku

Knihovna: hry, Noc literatury, procházky, Týden knihoven a PUB KVÍZ!

Milí čtenáři a návštěvníci knihovny, pokud si snad myslíte, že je po létu a teď už bude jen hůř a hůř, velmi se mylíte! Za prvé teď přijde ještě krásné babí léto a za druhé: konečně zas budete mít čas chodit k nám do knihovny! A my se na vás velice těšíme a chystáme pro vás spoustu programů:

HERNÍ VÍKEND V KNIHOVNĚ – pátek 1. 9. od 18.00 do 00.00 / sobota 2. 9. od 10.00 do 18.00



Pátek: Zlatá řeka, Bang! / **sobota:** Tajuplné říše, Dominion.

Vhodné i pro úplné začátečníky, herní pravidla budou před turnajem vysvětlena. Startovné: 50 Kč za turnaj, slevy pro přihlášené. Hodnotné ceny od distributorů a knihovny! Spaní v knihovně možné. Přihlášky na proton@mail.com.

KNIHOMRNĚ – pondělí 4. 9. od 10.00



Speciální program pro děti (zejména) od 0 do 5 let s rytmy, říkankami, písničkami, pohádkou a pohybovými i dalšími různorodými prvky pravidelně jednou měsíčně, vstup volný. Ozvěte se nám na knihovna.dobris@seznam.cz, popř. na tel. č. 777 299 044, nabídneme vám místo ve skupině se stejnými dětmi.

Výtvarná dílna s Jítou: DŘEVĚNÉ LETADLO – pondělí 4. 9. od 12 do 17 hodin



Tentokrát to trochu vypadá jako speciál pro kluky – ale holčičky, kdybyste nevěděly, co s letadlem: zcela určitě to může být moc pěkný dárek třeba pro tatínka... Vstup volný, materiál zdarma.

BALENÍ UČEBNIC ATYPICKÝCH FORMÁTŮ – středa 6. 9. od 12 do 17 hodin



Pomůžeme vám zabalit učebnice, které se nevejdu do typizovaných obalů. Cena za materiál 10 až 15 Kč / kus.

NOC LITERATURY – středa 20. 9. od 19.00 v garáži č. 9 ve sběrném dvoře Dokas

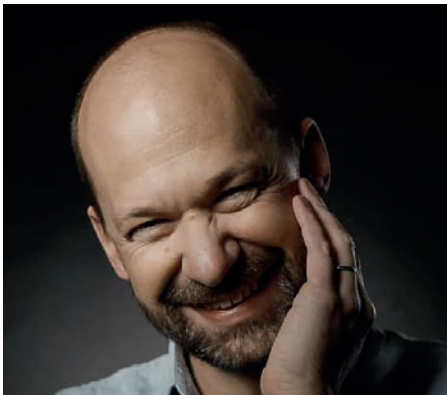

Ukázky z nejlepších novinek evropské literatury. Kdo doplní čtení oblíbeného herce Lukáše Typlta, to zatím ponecháváme jako překvapení; účast známého muzikanta Jirky Řehulky s jeho autorskými písničkami je však již jistá. O přestávce vám nabídneme malé občerstvení. Noc literatury je dnes už velký svátek čtenářů a probíhá v mnoha městech a obcích v celé republice na různých netradičních místech, u nás letos v garáži číslo 9 ve sběrném dvoře. Vstup volný.

AŤ ŽIJE RODINA! – sobota 23. 9. od 17 hodin

Program pro děti, rodiče i prarodiče s hudbou, čtením, divadelním představením „Tři medvědi a drzá Máša“ souboru Loutky bez hranic, výtvarnou dílnou a domácím občerstvením. Vstup volný.

MALÁ DOBŘÍŠSKÁ UNIVERZITA

Cyklos přednášek pro veřejnost na nejrůznější zajímavá témata. Přihlášky pro další semestr přijímáme od 11. 9., díky podpoře MPSV vám předplatné na tento semestr můžeme nabídnout zcela zdarma! Můžete se těšit na publicistu Martina Gromana, spisovatelku Janu Poncarovou a extrémního cyklistu Daniela Polmana. První přednáška proběhne ve čtvrtek 5. 10. Nabízíme též předplatné jako dárkový balíček.

VIRTUÁLNÍ UNIVERZITA TŘETÍHO VĚKU – přihlášky od poloviny září



Ve spolupráci s Českou zemědělskou univerzitou v Praze otvíráme další ročník virtuálního univerzitního studia. Téma semestru: Každodenní život v barokních Čechách a na Moravě, 6 přednášek celkem za 400 Kč – dvakrát měsíčně v pondělí od 10.00. První přednáška je 25. 9. Pouze pro důchodce. Více informací v knihovně a na www.knihovnadobris.cz. Přihlášky předem nutné!

KURZY ANGLIČTINY – od středy 6. 9.

Kurzy pro začátečníky, mírně pokročilé i pokročilé pravidelně ve středu odpoledne a večer. Lektoru Jarmilu si naši studenti chválí již několik let, ceny mírné! Přihlášky a více informací v knihovně.

ČEŠTINA PRO CIZINCE – kurz zdarma

Dvouhodinová lekce jednou týdně – kurz pro dospělé a mládež. Více informací v knihovně, na našem fb a www.knihovnadobris.cz nebo na tel. č. 777 299 044.

ŠACHOVÝ KROUŽEK pokračuje a vítá nové zájemce. Hlaste se v knihovně.

JÓGA S DÁŠOU – od 15. 9.

Cvičte pro zdravé tělo i mysl s Dášou Berkovou každou středu od 19.15 hod. Přihlášky a další informace na tel. čísle 732 360 253.

CVIČENÍ NA ŽIDLÍ – každé pondělí od 16.00

Nedovoluje vám váš zdravotní stav běžné pohybové aktivity? Nevládnete jógová cvičení? Zkuste zdravotní cvičení s jógovými prvky pod vedením zkušené cvičitelky Evy Gruntorádové. Začínáme v pondělí 25. září. Cena za lekci 80 Kč.

NEHÁZEJ FRYNTU DO ŽITA – výstava soutěžních prací od konce září

Spousta krásných prací inspirovaných naším asi nejvtipnějším básníkem vás možná překvapí a zcela jistě pobaví.



DOBŘÍŠSKÉ DNY ARCHITEKTURY

V rámci celorepublikové akce Den architektury vám – jako již několik let – nabídneme dvě komentované procházky Dobříš:!



DOBŘÍŠÍ KROK ZA KROKEM – sobota 30. 9., odchod ve 14.00 od radnice (hlavní vchod)

Projděte se Dobříš s Lucií Piskáčkovou – dozvíte se spoustu zajímavostí! Tempo procházky bude přizpůsobeno kondici návštěvníků, děti v kočárku a vychovaní pejsci vítáni. Předpokládaná délka procházky 90–120 minut. Vstup volný.

ŽIDOVSKÁ DOBŘÍŠ – neděle 1. 10., odchod ve 14.00 od radnice (hlavní vchod)

Petr Kadlec, amatérský historik a autor více než dvou desítek knih o místní historii, vás provede po památkách spojených s lidmi, kteří zde po generace žili a významně se podíleli na rozvoji města – a tak málo po nich zbylo... Procházka je vhodná pro zájemce jakéhokoli věku, včetně dětí v kočárku. Vstup volný.

A dále začátkem října:

TÝDEN KNIHOVEN – 2. až 8. 10.

Výtvarná dílna s Jiťou: **KAŠTANOVÁ ZVÍRÁTKA** – pondělí 2. 10. od 12 do 17 hodin



Taky se už od začátku září těšíte, až začnou bobtnat, padat na hlavu a pukat a kutálet se pod nohy? A na to, až zase konečně budete moci nosit je po kapsách a dělat z nich půvabná zvířátka? Tak tentokrát je přijďte vyrábět k nám. Vstup volný, materiál dodá větrná pošta.

ZDISLAVA – úterý 3. 10. od 18.00

Za časů vlády krále Václava I. založila Zdislava z Lemberka po vzoru Anežky Přemyslovny špitál v Jablonném. Už za jejího života se o jejím léčitelském umění vyprávěly legendy... Premiéra nové hry Stanislavy Hoškové. Vstupné 60 Kč.

DEN OTEVŘENÝCH DVEŘÍ – středa 4. 10. od 12 do 17 hodin

Zajímá vás, co knihovna nabízí, jaké jsou naše vize a jaké máme problémy? Zeptejte se na cokoli; a taky se dobře pobavte. Komentované prohlídky knihovny, malé občerstvení, kvízy a soutěže...

KNIHOVNÍ PUB KVÍZ aneb HOSPODA KNIHOVNA – středa 4. 10. od 19.00



Na pivo do knihovny??? A proč ne? Řešení zapeklých otázek našeho pub kvízu vyžaduje dodat nějakou tu rychlou energii, takže pro tuto unikátní příležitost zřizujeme přímou linku Kočka–knihovna! Pub kvíz moderuje (a pěkné ceny vítěznému týmu předá) náš kolega Radek, známý z BOoK Conu i herních víkendů. A mimochodem: první pivo je na nás! Na tuto akci je nutno hlásit se předem na našem fb či e-mailu, popřípadě přímo v knihovně. Vstup volný – a jen pro pořádek: opravdu je to akce 18+...

MDU: MARTIN GROMAN: CO HÝBE ČESKEM? – čtvrtek 5. 10. od 17.00



Renomovaný publicista, spoluautor oblíbeného podcastu Přepište dějiny PhDr. Martin Groman, Ph.D., komentuje současné dění v naší republice. Zda to bude spíše přednáška či debata, to záleží na vás... Vstupné 30 Kč.

PEVNOST BOJAJÁR – pátek 6. 10. od 12 do 18 hodin

Konečně! Někteří už celý rok čekají na Otce Súvu s jeho nelehkými, odpornými a strašidelnými úkoly, a teď je to tady! Jestli to ještě neznáte, tak si to vážně nenechte ujít! A jestli jste tu už byli, nebojte – on Otec Súva vymyslí něco, co vás zase překvapí... Malé děti mohou soutěžit s velkým doprovodem. Vstup volný, a k tomu pěkné ceny!

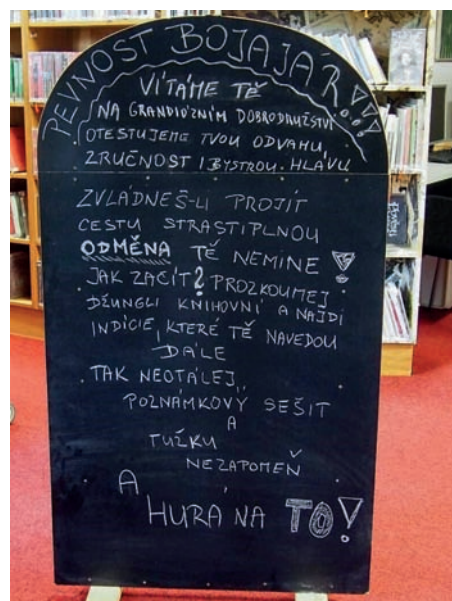

ČAJOVNA KNIHOVNA – sobota 7. 10. od 9 do 12 hodin



Ke každé knize šálek (a klidně i dva) lahodného čaje zdarma, výběr z několika druhů – zaručeně žádný pytlíkový nebo granulovaný!

KAVÁRNA KNIHOVNA – neděle 8. 10. od 14 do 17 hodin

Týden knihoven končí, tak na závěr už jen voňavá kávička zdarma. Několik různých, zcela neinstantních druhů!

ČTENÁŘSKÁ AMNESTIE – od 2. do 8. 10.

Máte v knihovně jakýsi dluh či vroubek? Přijďte to vyřešit v Týdnu knihoven a promineme vám veškeré pokuty.

REGISTRACE ZDARMA pro nové čtenáře – od 2. do 8. 10.

Nejste ještě čtenářem naší knihovny? Staňte se jím právě teď – jako bonus vám promineme registrační poplatek na celý jeden rok – tedy do října 2024!

Programy Herní víkend v knihovně, Knihomrně, Výtvarná dílna s Jiťou, Noc literatury, Ať žije rodina!, Malá dobříšská univerzita a kurzy angličtiny jsou podpořeny z grantu MPSV „Obec přátelská rodině a seniorům 2023“.

Milí čtenáři, přejeme vám krásné babí léto a těšíme se na vás v knihovně – denně kromě čtvrtka!

Romana Nováková

Dobříšské večery hudby

Římskokatolická farnost Dobříš zve v neděli 17. září 2023 od 19.00 do kostela Nejsvětější Trojice na koncert souboru Musica Podberdensis, ve složení Pavel Kopecký a Veronika Kopecká – housle, Ondřej Palkovský – viola a Ondřej Kopecký – violoncello. Uvedou Smyčcový kvartet B dur od moravského skladatele, dirigenta a houslisty Pavla Vranického.



Pro nadcházející svátek českého knížete a patrona naší země sv. Václava připravili skladbu Josefa Suka (houslisty, skladatele, pedagoga, žáka a zetě Antonína Dvořáka) Meditace na staročeský chorál „Svatý Václave!“. Třešničkou na dortu bude Dvořákovy Smyčcový kvartet F dur, uváděný též jako „Americký“, od jehož vzniku uběhlo letos již 130 let.

Vstupné 250 Kč, děti a studenti vstup volný. Předprodej v Infocentru města Dobříše, Mírové náměstí 103, a půl hodiny před koncertem.

Dále připravujeme:

15. 10. 2023 – Zámek Dobříš – Ševčíkovo kvarteto – členové kvarteta studovali od roku 2020 na Pražské konzervatoři pod vedením



Radka Křížanovského (Apollon Quartet) a v roce 2022 také na Escuela Superior de Música Reina Sofía v Madridu u světově proslulého Günthera Pichlera (Alban Berg Quartett). 1. housle – Pavla Tesařová, 2. housle – Michal Foršt, viola – Matouš Hasoň, violoncello – Adam Klánský. Uvedou skladby od B. Smetany, B. Martinů a F. Schuberta.

26. 11. 2023 – Zámek Dobříš – Komorní orchestr Akademie – KOA – Edvard Grieg – Peer Gynt a další.

28. 12. 2023 – Kostel Nejsv. Trojice – Codex Temporis a orchestr – J. J. Ryba – Česká mše vánoční
Těšíme se na vás. Ivo Kylar

Loutkové symposium v Dobříši



Zveme vás na Loutkové symposium do LOUTKOVÉ ZAHRADY na Dobříši a přilehlé Prokopovy zahrady, která k ní kdysi patřila.

Přijďte se podívat či zapojit jako nadšenci či profesionálové. Vezměte s sebou dřeva, hudební nástroje a ideálně otevřené srdce. Pokud nemáte, kdyžtak otevřeme na místě.

Téma: Obří loutky



Program:

23. 9. od 9.00 do 21.00
vyřezávání abstraktních tvarů.

24. 9. od 9.00 do 21.00
sestavování loutek a hraní si s nimi.

Vítání jsou všichni lidé všech generací a hendi-kepů, kteří touží tvořit bez ulpívání na výsledku.

Pro více informací vás mohou přidat do WhatsApp skupiny. V případě zájmu zašlete své telefonní číslo formou SMS na tel.: 601 058 062.

*Moooc se těším na tvořivou energii
Eva Hellerová alias CHODÍCÍ DŘEVO z Dobříše
z Loutkové zahrady*

P.S. Celá vstupenka jde na projekt Sázíme stromy

Pozvánka na divadelní představení Společenstvo vlastníků

Někdy se v životě setkáte s něčím, co vám naprosto změní perspektivu. Co když je to právě tohle divadelní představení?

Divadelní soubor studentů z Gymnázia Příbram zve všechny milovníky kultury na mrazivě vtipné představení „Společenství vlastníků“ od Jiřího Havelky. Tato hra na vás

čeká **v sobotu 30. 9.** od 18.00 hod. v nevědním prostoru evangelického kostela na Dobříši.

Divadlo je místo, kde se setkávají lidé, kreativita a vášně. Je to místo, kde se rodí příběhy a emoce, má schopnost povznést nás ze všedního dne a dát nám nový pohled na svět. Nezmeškejte tuto příležitost, představení už se na Dobříši nebude opakovat. Přijďte a prožijte neopakovatelný večer.

Nejenže si užijete skvělou hru, ale také podpoříte mladé talenty a jejich vášně pro divadlo.

Představení jsem už viděla, ze srdce doporučuji. Moc se studentům povedlo, opravdu jsme se všichni nasmáli, hlavně ti z nás, kdo někdy byli na schůzi SVJ.

Vstupné je dobrovolné ve prospěch herců.

Srdčně zve Katka Vojkůvková



3. ročník Festivalu hudby Zámek Dobříš oslavil českou hudební kulturu v nádherném prostředí dobříšského zámku

Nadšenci kultury měli možnost vychutnat si třetí ročník Festivalu hudby Zámek Dobříš, který opět přinesl řadu nádherných kulturních zážitků a emocí nabítených večerů. Tento výjimečný hudební festival, který je určen široké veřejnosti, se konal pod záštitou hejtmanky Středočeského kraje paní Petry Peckové. Organizaci převzaly město Dobříš a agentura SUBITON v čele s Jaroslavem Svěceným a Zdeňkou Žádníkovou.



První večer festivalu návštěvníky uvítal v prostředí krásného francouzského parku koncertem skupiny **Cigánski Diabli a Jaroslava Svěceného**. Tento koncert přinesl úžasný hudební zážitek a vlil radostnou infúzi energie do žil všech přítomných.

Následující den se koncert nesl ve znamení Barokní fanfáry s vystoupením Miroslava Smrčky na trubku, Václava Uhlíře na varhany a Jaroslava Svěceného na housle, to vše doplněno autorskými texty a poezií Zdeňky Žádníkové Volencové.

Během víkendu byl festival více zaměřen na rodiny s dětmi. V sobotu se mohly děti zasmát na divadelní pohádce Brouček v podání herců divadelního souboru LokVar. V neděli bylo na programu zajímavě pojaté loutkové představení pohádky Sněhurka. Festival byl také obohacen o exkluzivní výstavu italských, německých a francouzských houslí tří staletí. Návštěvníci měli možnost sledovat příběhy houslařských pokladů, které je zavedly do různých zemí Evropy včetně houslařského Olympu – italské Cremony. Prohlídky byly komentovány samotným Jaroslavem Svěceným, uznávaným soudním znalcem v oboru smyčcové hudební nástroje.

Závěr festivalu byl věnován skladateli J. S. Bachovi. Tato hudebně-zábavná podívaná byla noblesním zakončením celého letošního festivalu.

Organizátoři festivalu, Zdeňka Žádníková a Jaroslav Svěcený, dokázali do Dobříše přinést něco jedinečného. Festival hudby Zámek Dobříš se stal opravdovou oslavou české hudební kultury a zcela se vymyká podobným akcím. Oba organizátoři za obrovské množství práce zaslouží velké poděkování, což jim také vyjádřili starosta města Dobříše Pavel

Svoboda a hejtmanka Středočeského kraje Petra Pecková. Festival hodnotili velmi pozitivně také jeho návštěvníci a spolupřátelé.

Starosta města Dobříše Pavel Svoboda: „Letošní festival byl parádní. Zdeňka Žádníková a Jaroslav Svěcený jsou skuteční mistři, když se jim povedlo tolik krásné hudby nacpat do pouhých 4 večerů. Mám obrovskou radost, že se tento festival na Dobříši zabydlel, a děkuji všem, kteří se na hladkém průběhu festivalu podíleli.“

Jindřiška Romba: „Třetí ročník festivalu hudby na zámku na Dobříši nabídl každý večer zcela odlišný hudební žánr, vždy osobitý a okouzující. Doprovodné mluvené slovo navozovalo uvolněnou atmosféru ať už šlo o básně, humor, či herecké etudy, vše bylo dokonale zakomponováno. Skvělá atmosféra a atraktivní program přivábily lidi i z širokého okolí. Tleskám nejen účinkujícím, ale také organizátorům, zejména Zdeničce Žádníkové, její rodině a Jaroslavu Svěcenému, kteří dělají z festivalu tak jedinečnou akci.“

Tomáš Vokurka: „Mistrovské tóny hrané mistry svého řemesla – to je festival hudby na zámku v Dobříši. K tomu vynikající a přátelská atmosféra, večerní číše lahodného prosecca. A jako třešnička na dortu vystává nejceněnějších houslí Evropy a úchvatný kovář pana Svěceného, špičkového virtuosa. To se obtížně popisuje, to prostě musíte zažít. Už se i se ženou těšíme na další ročník.“

Dagmar Mášová: „Čtvrteční koncert orchestru Cigánski Diabli nemohl nechat nikoho sedět v křesle. Byla to smršť, výborná energie – můj letošní favorit. Nedělní Bach – fantastický. Celý Festival roste, byl to opět nádherný zážitek. Děkuji paní

Žádníkové a panu Svěcenému a celému jejich týmu za realizaci. Dovolím si jménem zaměstnanců a klientů Pečovatelství města Dobříše poděkovat za zvýhodněnou cenu vstupenek. Těším se na další ročník.“

Štěpán Souček: „Festival hudby Zámek Dobříš 2023. Veliké poděkování je třeba vyjádřit organizátorům Zdeňce Žádníkové a Jaroslavu Svěcenému za velkolepé zážitky v podání jejich krásných tónů i všech účinkujících, doslova kouzlicích hudebníků. Dobříš od čtvrtka do neděle zažila z mého pohledu hudební ráj s názvem Here Comes the Sun. To Slunce dávalo na Dobříši divákovi radost a úsměv na tvář díky krásným tónům i básním. To Slunce na Dobříši umožnilo lidem se potkat a společně zažít něco tak krásného. To Slunce na Dobříši rozeznělo v lidech dobrou náladu. A proto si všichni přejeme a zároveň se těšíme již dnes na další ročník. Já osobně jsem začal, ovlivněn festivalem na Dobříši, opět trénovat na trubku a příští rok se chystám na vystoupení. Here Comes the Sun a Dobříš bude opět u toho. Krásné léto.“

Stejně jako v předchozích letech se už nyní všichni návštěvníci, milovníci hudby a spolupřátelé těší na další ročník.

Zdeňka Žádníková a Jaroslav Svěcený pak na závěr letošního festivalu s úsměvem a vděčností dodávají: „Radost, vědomí smysluplnosti a pochopitelně únava z adrenalinu. Jsme šťastní, že nám nebesa přála, a to doslova. Zámek a město Dobříš se stávají místem, kam se jezdí za skvělou hudbou a dramaturgií. A na četná přání zavedeme pro příští rok permanentky na celý festival!“

Zpracovala DH
Foto: archiv festivalu

Nejpestřejší nabídku sportovních kurzů pro děti najdete od září opět v Aerobik studiu Orel Dobříš

V orlovně startujeme v září již 20. sezonu! Pro děti jsme na nadcházející školní rok připravili nejen oblíbené lekce, ale přidali jsme také nějaké novinky.

Z více než 25 kurzů si určitě pro své děti nějaký vyberete.

I v letošním roce máme lekce pro děti už od jednoho roku věku. Mezi novinky patří mini Judo a Judo kids, kondiční a atletická průprava, sportovní a míčové hry.

Dále nabízíme stálíce v rozvrhu:

Batolátka pro chodící děti od jednoho roku do tří let, gymnastika hrou, mini tanečky, celonárodní projekt Děti na startu, mini balet, moderní gymnastika, gymnastika, akrobatická gymnas-



tika, aerobik + step aerobik, balet, MTV dance, muzikálový tanec, Tik Tok dance mix, atletika a parkour. Novinkou v závodních týmech je dětský dance tým.

Zápis do sportovních kurzů a závodních oddílů probíhají od pondělí 4. září do čtvrtka 7. září 2023 vždy od 14.00 do 18.00 hod. na recepci ASOD v budově orlovně na adrese 28. října 451 v Dobříši (za Penny Marketem, pod budovou Policie ČR).

Pravidelné lekce startují od pondělí 11. září. V rámci týdne 11.–15. září bude v orlovně probíhat TÝDEN OTEVŘENÝCH DVEŘÍ PRO DĚTI, během kterých je možnost vyzkoušet jakýkoli kurz ZDARMA!

Podrobné informace ke sportovním kurzům naleznete na našich internetových stránkách www.aerobikdobris.cz nebo na oficiálním facebooku a instagramu ASOD.

Tým ASOD

Příměstské tábory s gymnastikou

V červenci a srpnu proběhly naše tematicky zaměřené tábory – Ptáčí svět a Vodní svět – kterých se zúčastnily děti ve věku 6–15 let.

Ptačí svět

Děti se vydaly do ptačí říše objevovat vše o ptáčích s mladým průvodcem ze skupiny ornitologů. Prozkoumaly krajinu a dozvěděly se, kde a jak ptáci sídlí, a vše si zaznamenaly do svých vlastnoručně vyrobených knížek. Užily si orientaci v přírodě s mapou, která je na konci tábora dovedla až k pokladu s odměnami pro každého.

Vodní svět

Říše vodního světa je veliká, a tak děti měly možnost prozkoumat vodu našeho dobříšského



rybníka pod mikroskopem (a i jiné – pavouky, mouchy), vidět vodní svět v obřích bublinách,

a když nám počasí nadělilo vodu dešťovou, vytvářeli jsme si vodní živočichy, ze kterých jsme na konci tábora měli radost. Závěr jsme si užili v karnevalových maskách.

Bylo to moc prima, program byl nabitý, děti si kromě gymnastického náradí užily hry a výlety. Byly skvělá parta, všichni máme bezva zážitky a třeba se potkáme zase příští rok.

Těšíme se, až se sejdem zase v novém školním roce 2023/24 v tělocvičně, a rádi přivítáme i nové členy. Sledujte naše stránky www.gymnastika-dobris.cz – kurzy.

Hezký zbytek léta plný slunce vám přeje

Soňa Lásková

MFK Dobříš: Shrnutí sezony 2022–2023

Krajský přebor mužů:

Mužstvo s novým trenérem Pružinou a asistentem Rychlíkem mělo cíl hrát dobře a dosáhnout klidných umístění. Bohužel zranění a hledání sestavy ovlivnilo výkony týmu. Skončili jsme na 12. místě na podzim. Trenér Pružina odešel a Rychlík se stal hlavním trenérem. Hra na jaře se zlepšila a sezóna skončila na 10. místě. Rychlík chce zlepšit výkony venku a zajistit konkurenceschopnost. Tým se naučil vyhrávat, ale musí se poučit z chyb a získat touhu po vítězství.

B muži:

I. B třída rezervní tým dal šanci mladým hráčům a dorostencům a také poskytl herní vytížení hráčům A mužstva, kteří nenastupovali často do soutěžních zápasů nebo se vraceli po zranění. Skončili jsme na 9. místě v tabulce s 35 body, což je úspěch mladého mužstva. Mohli jsme dosáhnout ještě lepšího umístění, kdybychom se na jaře vyhnuli nevyrovnaným výsledkům.

Krajský přebor starších a mladších dorostenců:

Hráče ročníku 2008 jsme posunuli do U17, aby se lépe připravili na přechod do starší věkové kategorie a dospělého fotbalu. To nám naplnilo počet hráčů v obou dorosteneckých týmech.



Někteří hráči z týmů U19 a U17 reprezentovali klub v okresních a krajských výběrech kategorie U17. Skončili jsme na třetím místě v celorepublikovém finále „Memoriálu Josefa Surala“ s týmem MFK Dobříš, ve kterém hráli Jakub Vaněk, Tomáš Obermajer, Lukáš Micka a Michal Prusík.

Krajský přebor starších a mladších žáků:

Starší žáci ročníku 2008 byli posunuti o jednu kategorii nahoru, což způsobilo problémy v krajské soutěži týmu U15. Díky propojení kategorií a rotaci hráčů jsme skončili na 7. místě v tabulce. Tým U13 vyhrál krajskou soutěž. U13B skončili na 3. místě v okrese Příbram. Tým U12 se probojoval do nejsilnější skupiny o první až



šesté místo. Kluci hráli většinu zápasů s o rok staršími hráči a předvedli skvělé výkony.

Přípravky:

Starší přípravka U11 se stala přeborníkem okresu Příbram a účastnila se krajských turnajů. Byla také součástí okresního výběru, kde obsadila čtvrté místo. Mladší přípravky U9 a U8 se zúčastnily turnajů, přátelských zápasů a zápasů v rámci OFS. Nejmenší kategorie U7 (předpřípravka) absolvovala řadu turnajů a již se připravuje na formy 4+1.

Uplynulý rok mládeže byl pozitivní. Jsme na správné cestě, ale musíme se dále zlepšovat.

Za MFK Dobříš Jan Soukup

Sletovému roku ZDAR!

Letošní cvičební rok zahájíme v pondělí **4. září**. Na všechny naše cvičence se moc těšíme a rádi mezi sebe přivítáme i cvičence nové. Tento cvičební rok bude pro sokoly výjimečný v tom, že to bude rok plný příprav na velkou sokolskou slávu, na XVII. všesokolský slet, který se bude konat na začátku července 2024. Do sletových skladeb se samozřejmě zapojí i cvičenci z Dobříše.

Sokol v Dobříši nabízí širokou škálu pohybových aktivit pro všechny věkové kategorie. V Sokole se schází nejen dospělí a senioři, ale i děti, mládež, a dokonce i ti nejmenší, sokolská batolátka. Pro děti má dobříšský Sokol v nabídce cvičení všestranně, kde se malí sokolci všestranně pohybově zdokonalují, v rámci hodin cvičí s různými pomůckami, na nářadí, trénují prvky z gymnastiky a akrobacie, hrají nejrůznější sportovní i dětské hry. Oddíly starší batolátka, rodiče a děti a předškoláci se i v letošním cvičebním roce zapojí do celorepublikového projektu **Se Sokolem do života**. Více o projektu se mů-

žete dočíst na oficiálních webových stránkách sesokolemzodivota.cz.

Dále v Sokole budou pravidelně probíhat pro děti a mládež tréninky rope skippingu, tanců, volejbalu a florbalu. Dospělí mohou navštěvovat hodiny tanců, zdravotního cvičení, volejbalu, nohejbalu, badmintonu, florbalu nebo šipek.

Více informací o jednotlivých oddílech naleznete na sokolských webových stránkách: www.sokoldobris.cz nebo na facebooku: www.facebook.com/TJSokolDobris.

Na podzim máme v plánu uspořádat tradiční akce. Zapojíme se do sokolského projektu **Sokol spolu v pohybu**, který proběhne v termínu **od 23. do 30. září**. Během týdne můžete nezávazně vyzkoušet jakékoli cvičení. V sobotu **23. září od 10.00 do 11.30** pořádáme pro děti v rámci této akce **opičí dráhu**, čímž se zároveň zapojujeme do Evropského týdne sportu. Také během tohoto týdne proběhne v Dobříši sletová štafeta. Štafety se sletovými poselstvími z jednot naší župy se setkají 28. září na Valdeku.



Dále nebudeme chybět ani při akcích pořádaných městem Dobříš, zapojíme do akce Dobříš(š) spolu v pohybu, chybět nebudeme ani na akci Zažít město jinak.

Těšíme se s vámi na shledanou.

Za T. J. Sokol Dobříš Gita Otavová

Foto: archiv T. J. Sokol

Splnila jsem si svůj další sportovní sen

Šest týdnů jsem hledala statečné společnice, s nimiž bych mohla absolvovat 12hodinový běh křivoklátskými lesy na Mistrovství ČR v rovingu 2023, a nakonec se našly. Dvě hodiny před startem závodu jsme vymyslely strategii, jak nejlépe zvládnout náročnou trasu na ploše 428 km², kde byly pro účastníky připraveny kontroly v hodnotě 30 až 90 bodů s tím, že vítězí tým s nejvyšším počtem nasbíraných bodů v časovém limitu do 12 hodin.

Velmi dobře jsme musely promyslet obuv, oblečení, stravu a pití, protože jsme měly zázemí pouze v cíli. Závod jsme si velice užívaly, tápaly v kopcích, opatrně našlapovaly v bažinách. Kopřivy u kontroly na potoce nám sahaly až k tvářím a našim heslem po celý den bylo – „Když nemůžeš, tak přidej!“ Odměnou nám bylo 3. místo v kategorii „Ženy do 40 let“, jehož jsme dosáhly jako tým s názvem HVĚZDY.

Tímto děkuji Věře Dinh a Zuzaně Zieglerové za to, že jsme společně uspěly.

Alena Kopáčková



Nenechte si letos ujít Veselé rozloučení s létem s létajícími gymnasty!



Letos se na Dobříši koná již 3. ročník Veselého rozloučení s létem. Nenechte si ujít toto odpoledne plné soutěží, interaktivních stanovišť, hudby a spousty další zábavy! Velcí i malí, holky i kluci, každý si najde to své!

Představujeme letošní program Veselého rozloučení s létem!

„Věříme, že tím největším překvapením bude náš hlavní host a jeho, tedy vlastně jejich vystoupení. Můžete se totiž těšit na vtipné představení ve formě grotesky, které bude zaručeně bavit děti i dospělé! Máme velkou radost, že naše pozvání na tuto akci přijali létající gymnasty, účastníci Československo má talent i několika mezinárodních soutěží, profesionálové ve svém oboru – Flyingboys z Kolína!“ říká za organizační tým animátorka Sára.

V hlavním programu akce samozřejmě nebude chybět animační program plný soutěží, her a tance nebo ukázka přetahování lanem s Lukášem Dvořákem. Chybět nebude oblíbené malování na obličej, třpytivé tetování v nejrůznějších barvách, originální tvořivá dílna a také tolik oblíbený veselý foto koutek. Nachystaná bude také opičí dráha, nafukovací atrakce nebo stánek Cosplay s jedinečnou šifrovací hrou, sta-

noviště plné hlavolamů a své místo budou mít i partneři akce. Těšit se můžete také na koutek pro parádnice, návštěvu exotických zvířat nebo workshop ilustrace komiksu. Prezentovat se zde bude mimo jiné nově vznikající volnočasový klub Eduarts pro rodiny s dětmi.

Výborné jídlo a pití zajistí opět Tankovna Modrá Kočka, a kdo by měl ještě chuť na něco opravdu sladkého, nebude chybět cukrová vata všech možných chutí. K tanci a poslechu nám v mezičasech zahraje opět kapela Mario.

„Každý rok se snažíme na tuto akci vymyslet něco nového. Věřím, že se nám to podaří i letos a všichni velcí i malí návštěvníci si s námi užijí pohodové a veselé odpoledne,“ dodává organizátorka akce Denisa.

Zapište si do diářů 28. září od 13.00 hod. Veselé rozloučení s létem v Dobříši. VSTUP JE ZDARMA! Akce se uskuteční v dobříšské sportovní hale. Moc se na všechny těšíme!

Více informací najdete v události na facebookové stránce Veselá rodina, z. ú.

Za tým veselých animátorů Klára Špínová

Foto: Karolína Šejnová

Píše: Zuzana Morkes Kreslí: Petr Morkes

DETEKTIV VROUBEK a lapač snů

Vroubek je soukromý detektiv, který při svém pátrání používá důvtip a bystrou hlavu. Se svým pomocníkem Čendou bojuje se zločinem ve dne v noci, a každý padouch se před ním musí mít na pozoru. Přidej se do jeho týmu a pomoz mu vyřešit detektivní případ!

NA SKLONKU LÉTA NÁS DETEKTIVNÍ PÁTRÁNÍ ZAVEDLO AŽ DO WYOMINGU, DO INDIÁNSKÉ REZERVACE ŠOŠONŮ.

HAU, HAU KOLA?

TO JE ŠOŠONŠTINA, ČENDO.

ZDRAVÍME TĚ, NÁČELNÍKU BRUNATNÝ BÝK!

PŘIJMĚTE MÍSTO U OHNĚ. DÁTE SI KORÍNKY, HMYZÍ SUŠENKY, NEBO KOUSEK PEČENÉHO HADA?

A JAK VÁM MŮŽEME POMOCI?

DÍKY, NÁČELNÍKU, UŽ JSME PO JÍDLE.

NĚJAKÝ ZÁKERNÝ KOJOT MI UKRADL MŮJ LAPAČ SNŮ!

TO JE NĚCO JAKO MUCHOLAPKA?

POČKALI JSME SI, AŽ NA ÚDOLÍ U VĚTRNÉ ŘEKY PADNE TMA, A PAK JSME VE VŠÍ TICHOSTI PROHLEDALI VŠECHNA INDIÁNSKÁ TÝPÍ...

PODLE LEGENDY SE V LAPAČI ZACHYTÍ ŠPATNÉ SNY A ČLOVĚK MÁ PAK SLADKÉ SPÁNÍ.

HLADOVÝ VLK

ZUŘIVÝ SVÍŠŤ

LÍNÝ HAD

...A V JEDNOM Z NICH JSME SKUTEČNĚ OBJEVILI NÁČELNÍKŮV LAPAČ SNŮ. ODHALÍŠ HO I TY?

Kurz ilustrace a komiksu pro děti: Udělej si svoji knihu!

Od října 2023 otevíráme v Dobříši nové kurzy pro děti, pod vedením komiksového kreslíře Petra Morkese. Vyzkoušíme si řadu výtvarných technik, vytvoříme vlastní komiksově hrdiny, naučíme se vyprávět příběhy pomocí obrázků a mnohem více... Pro děti od 6 let, každé úterý či pátek odpoledne, v budově Pastoračního centra sv. Tomáše. Více informací na www.petrmarkes.com, nebo u koordinátora kurzů: MgA. Zuzana Morkes, mob.: 723 814 000.

Kurz ilustrace a komiksu pro děti: Udělej si svoji knihu!



Pojď s námi malovat ilustrace, kreslit komiksy a vymýšlet příběhy. Udělej si svoji vlastní knihu!

Vyzkoušíme si řadu výtvarných technik (kresba tužkou, perem, pastelkami, křídami, malba

barvami, vystřihovaná koláž), vytvoříme vlastní komiksově hrdiny, naučíme se vyprávět příběhy pomocí obrázků, navrheme knižní obálku a zjistíme, jak své nápady a myšlenky zhmotnit na papír.

Vše se podaří, i když vaše ratolest kreslení a psaní teprve začíná objevovat! Každé dítě má talent, stačí ho jen v přátelské a respektující atmosféře rozvíjet. Kurz vede komiksový kreslíř Petr Morkes, zkušený lektor a renomovaný autor dětských knih.

Začínáme od října, každé úterý či pátek, v budově Pastoračního centra sv. Tomáše. Lekce trvá 90 min. a je určena pro děti od 6 let věku.

Více informací na www.petrmarkes.com, nebo u koordinátora kurzů: MgA. Zuzana Morkes, mob.: 723 814 000.

Zuzana Morkes

Podbrdská výstava drobného zvířectva zve k návštěvě

Základní organizace Českého svazu chovatelů Dobříš si dovoluje pozvat všechny příznivce na tradiční Podbrdskou výstavu králíků, holubů, drůbeže a jiného zvířectva, která se uskuteční ve dnech **9. a 10. září 2023 v Husově parku** (za Českou spořitelnou).

Pro hosty je připraveno občerstvení, samozřejmě expozice zvířat, a to i prodejních, děti jistě zaujmou ukázkou králíčího hopu, dospěláky živá hudba a další doprovodný program. Těšíme se

na viděnou v sobotu od 8 do 18 (a dost možná i ještě dýl) a v neděli od 8 do 15 hodin.

Bližší info je možno získat od jednatele spolku Radka Skůry na telefonním čísle 601 380 657, případně na e-mailové adrese brozko-va.13@seznam.cz

Michaela Brožková

Foto: archiv pořadatelů výstavy



Pozvánka na III. ročník Festivalu ptactva v Kytíně

Zveme vás na podzimní povídání o tažných ptáčích do Kytína, které bude doprovázené ukázkou kroužkování živých ptáků. Akce se koná **v sobotu 7. 10. 2023** od 7.00 do 10.30 v Kytíně na louce u hájovny (GPS: 49.8484583N, 14.2079758E). Když si přivstanete, uvidíte více zajímavého. Účast zdarma. Pořádá Přírodovědný spolek Dobříš.

Akce jsou spolufinancované formou dotace z rozpočtu města Dobříše.



Budníček menší

Soutěž ve sběru potravy do ptačích krmítek

Přírodovědný spolek Dobříš (PSD) vyhlašuje soutěž ve sběru potravy do ptačích krmítek. Potrava, kterou nasbíráte, bude ptákům předkládána během zimy do tří ptačích krmítek instalovaných PSD na Dobříši minulý rok (viz náš web). Krmítka budou v provozu od začátku listopadu. Tři nejpilnější sběratelé (s nejvyšším počtem bodů) budou odměněni cenami s ptačí tematikou (1. místo – kniha, 2. místo – tričko, 3. místo – hrnek, bonusem pro všechny tři výherce je pak účast na kroužkování ptáků s našim spolkem).

Sbírejte:

- lískové ořechy nevylouskané (15 bodů za 100 g)
 - sušené jeřabiny a suš. ovoce (25 bodů za 100 g)
 - vlašské ořechy nevylouskané (5 bodů za 100 g)
 - bukvice (25 bodů za 100 g)
- Potravu přijímáme jen suchou a neplesnivou.

Nasbírané krmení, prosím, přineste na adresu:

Jeřábová 1301, Dobříš (zvonek Strnadovi), buď ve čtvrtek 12. 10., nebo 19. 10. mezi 16.00 a 18.00, jiný termín lze domluvit přes e-mail: zuzana@spolekdobris.cz.

Uzávěrka soutěže je 20. 10. 2023. K vyhlášení vítězů dojde 3. 11. 2023 na internetových stránkách spolku: www.spolekdobris.cz.

Zuzana Strnadová, foto: Vítězslav Palan



Klub seniorů Dobříš

Dne 9. srpna jsme navštívili Národní muzeum. Zaujala nás nádherná schodišťová hala s podobiznami mužů, kteří se zasloužili o vznik a existenci muzea a přispěli svou prací či dary k jeho rozmachu.

Dne 11. září navštívíme výstavu **Zahrada Čech Litoměřice. Odjezd je v 8.00 hod.** od radnice. Při nenaplnění kapacity autobusu našimi členy klubu přibíráme i další účastníky.

Oznamujeme všem našim členům, že **od 4. září** jsou již znova zpívánky 2x v týdnu, a to každé pondělí i ve čtvrtek od 16.00 hod.

Výbor klubu



Proč zmizely z Dobříše páteční trhy?

Část obyvatelů Dobříše by ocenila, kdyby se mohly do centra našeho města vrátit pravidelné páteční trhy s různorodou nabídkou zboží. Tyto městské trhy jsou pro řadu z nás možností, jak nakoupit někdy i těžko dostupné zboží za dostupné ceny. Dnes musíme my, co si chceme takové zboží pořídit, jezdit za takovými městskými trhy až do Příbrami. Dovolují si proto za sebe a řadu dalších položit touto cestou otázku na vedení našeho města. Prosím, bylo by možné opět oslovit prodejce a obnovit pravidelné „páteční trhy na alejce“? Případně prosím o vysvětlení, proč není možné tuto službu pro část občanů zajistit, když to město nic nestojí, a naopak může mít příjem za pronájem stánků?

Děkuji za odpověď, Monika

Reakce na příspěvek Proč zmizely z Dobříše páteční trhy?

V Dobříši se snažíme podporovat místní obchody, které nabízejí velmi pestrou škálu zboží. Pravidelné páteční trhy oblečení a domácích potřeb v alejce neplánujeme obnovit. Na základě opakovaných požadavků seniorů však na podzim plánujeme **jeden takový trh zorganizovat**. Jakmile bude znám termín, budeme dobříšskou veřejnost informovat.

Pavel Svoboda, starosta

Zdravíme z Dobříšku!

Jaké jste měli prázdniny? Věříme, že plné krásných zážitků.

V Dobříšku se vystřídalo 6 turnusů příměstských táborů, renovovala se okna a proběhl velký úklid. Vše je tedy připraveno na naší 22. sezónu.

Dne 15. srpna jsem pro vás spustili možnost registrací na semestr 2023/2024. Připravili jsme 28 kroužků pro děti od 1 roku až po seniory. K stávajícím nám přibýlo několik nových a velmi zajímavých kroužků. Například se můžete těšit na Leteckého modeláře, Mladého redaktora, Fit školáčka, Hravou logopedii, Divadlo se vším všudy, Francouzštinu pro děti, Jógu pro děti, Čtení s podporou, Venkovní sportovky a mnoho dalšího.

V nabídce jsou také přednášky a hned 13. září nás čeká workshop Zdravý pohyb dětem, který bude zaměřen na školáky, sezení v lavicích, no-

šení aktovek nebo jak děti motivovat k pohybu, a to vše pod vedením absolventky FTVS UK, fitness instruktorky, osobní trenérky Mgr. Radky Bechtoldové.

Semestr začíná prvními lekci 18. září a registrace na kroužky, přednášky i workshopy je možná na RC Dobříšek, z. s. – Webooker.eu.

Veškeré informace jsou také na našem webu www.dobrisek.cz, na FB [facebook.com/dobrisek](https://www.facebook.com/dobrisek), instagramu [instagram.com/rc_dobrisek](https://www.instagram.com/rc_dobrisek) nebo na telefonním čísle 608 906 559.

Přejeme vám úspěšné vykročení do nového školního roku a budeme se na vás všechny moc těšit.

*Za tým RC Dobříšek Tereza Studená,
koordinátorka*



SPOLEČENSKÁ KRONIKA Oznámení



Dne 29. června 2023 si řekli své ANO Jana a Miloslav Bečvářovi.

Vzpomínky



Dne 5. srpna 2023 uplynulo již 9 let, kdy nás navždy opustil náš milovaný tatínek, dědeček a pradědeček pan Josef Kalous z Dobříše. Kdo jste ho znali, věnujte mu svou tichou vzpomínku společně s námi.

Stále s láskou vzpomíná dcera Alena s rodinou



Dne 20. srpna 2023 uplynulo 2 roky od úmrtí naší maminky PhDr. Dagmar Žákové. 30. června 2023 jsme si také připomněli její nedožitě 85. narozeniny. Děkujeme všem, kdo jí věnují tichou vzpomínku.

Děti Dana, Iva a Jaromír s rodinami



Kytičku na hrob pokládáme, s láskou a bolestí v srdci na tebe vzpomínáme.

Dne 14. září 2023 uplynulo 22 smutných let, kdy nás navždy opustil náš milovaný manžel, tatínek, dědeček, skvělý trumpetista a hodný člověk pan Václav Hrabák.

S láskou vzpomíná celá rodina



Není smrti tam, kde byl život vyplněn prací, láskou a obětavostí.

Dne 29. září 2023 tomu bude již deset let, kdy nás navždy opustil náš milovaný manžel, tatínek, tchán, dědeček a pradědeček pan Josef Plevka z Dobříše.

Děkujeme všem, kteří jste ho znali a měli rádi, za tichou vzpomínku.

S láskou a úctou stále vzpomínají manželka Alena a dcery s rodinami

Týden sociálních služeb

15. týden sociálních služeb se koná 2.–8. října. Cílem Týdne sociálních služeb je zviditelnit sociální služby jako přirozenou a nutnou součást naší společnosti. Sociální služby jsou poskytovány jednotlivcům, rodinám i skupinám obyvatel, nejčastěji seniorům, osobám se zdravotním postižením, lidem ohroženým sociálním vyloučením. Během Týdne sociálních služeb se potkávají poskytovatelé sociálních služeb, zástupci státu, krajů, měst a obcí. Probíhají aktivity zaměřené jak na veřejnost, tak na zaměstnance a zaměstnavatele. Jsou to různé workshopy, kongresy, setkání, ale i celostátní den otevřených dveří poskytovatelů sociálních služeb. Za naši pečovatelskou službu se Výročního kongresu poskytovatelů sociálních služeb, který proběhne 5.–6. října v Táboře, účastní naše nová sociální pracovnice Mgr. Lenka Nešverová, my ostatní

budeme mimo jiné chystat oslavu Dne seniorů (viz níže a další číslo DL).

V České republice působí více než 2 100 poskytovatelů sociálních služeb, kteří své služby poskytují přibližně 700 000 klientům.

Pečovatelská služba města Dobříše vám pomůže zůstat co nejdéle v domácím prostředí, se zachováním co nejvyšší kvality a důstojnosti života. Ctíme individuální přístup ke klientům. Pomůžeme vám i vašim nejbližším se zajištěním denních potřeb – doprovody, nákupy, denní hygiena, péče o sebe, o domácnost, se začleněním do společnosti v přirozeném sociálním prostředí. Rada a drobná pomoc může vám i vašim rodičům a prarodičům velmi ulehčit rozhodování, co dál při péči ve stáří, v době rekonvalescence nebo při přechodném zhoršení zdravotního stavu.

DENNÍ STACIONÁŘ KRATOCHVÍLE

V lednu 2023 jsme otevřeli novou službu pro obyvatele Dobříše a přilehlého okolí. Kapacita stacionáře je momentálně téměř naplněna. Naši klienti mají opravdu pestrý denní program. Aktivity klientů jsou spolufinancovány díky dotačnímu programu Středočeského Humanitárního fondu – výlety na Farmu jedné ženy, zámek Dobříš, canisterapie, hudební program, arteterapie, dále jsme pořídili dovybavení stacionáře, výtvarné i sportovní pomůcky, šicí stroj a další potřebné věci.

Kontaktovat nás můžete a na vše potřebné se můžete zeptat různými způsoby:

Telefon: 771 225 647; e-mail: info@psdobris.cz; www.psdobris.cz; osobně, ideálně si domluvte schůzku předem.

*Za Pečovatelskou službu města Dobříše
Bc. Dagmar Mášová*

Alzheimerova nemoc a jiné typy demence – přednášky

Díky získání finančních prostředků na podporu a vzdělávání v oblasti péče o osoby trpící Alzheimerovou chorobou či jinou formou demence ze Sociálního fondu MAS BRDY-VLTAVA můžeme uspořádat tři velmi zajímavé přednášky. Tyto přednášky poskytnou široké veřejnosti informace o diagnostice, možnostech péče a také o ochraně pečujících. I zkušení dlouholetí pečující potřebují trochu jiný náhled. Pro ty, kteří netuší, co pečování obnáší, to může být velmi přínosné. Přednášky po odborné stránce zaštití společnost DEMENTIA I.O.V., z. ú.

Pečovatelská služba města Dobříše chystá k danému tématu pro pečující setkávání podpůrných skupin.

Místo konání: Denní stacionář KRATOCHVÍLE, Dukelské náměstí 443, Dobříš

Program:

Komunikace s pečujícími a s lidmi s demencí – 12. září od 15.00 do 17.00

Přednášející Bc. Veronika Frühbauer nás seznámí, jak komunikovat s pečujícími, s lidmi s demencí, se zásadami komunikace, komunikačními bariérami a také s tím, jak může správná komunikace pomoci při péči a jejím zvládnutí.

Jak při péči nevyčerpat všechny své síly a myslet na sebe – 11. října od 15.00 do 17.00

Přednášející Bc. Petra Petříková nám přiblíží, jak funguje stres při dlouhodobé péči, jak s ním pracovat a jak si umět říct o pomoc, jak doplnit energii.

Diagnostika demence – proč je důležité přijít včas – 7. listopadu od 15.00 do 17.00

Přednášející Bc. Veronika Frühbauer bude mluvit o tom, co je demence, jak vzniká, jaké jsou základní druhy demencí, proč je důležité mít včas diagnózu a co dalšího.

*Za Pečovatelskou službu města Dobříše
Bc. Dagmar Mášová*

Asociace poskytovatelů sociálních služeb ČR
a Ministerstvo práce a sociálních věcí ČR vyhláší

15. Týden sociálních služeb
Společně nacházíme cestu
2.–8. 10. 23

Partneři Týdne sociálních služeb ČR
Armáda spásy ČR | Asociace veřejně prospěšných organizací ČR | Česká unie neslyšících | Diakonie ČCE | Hlavní město Praha | Karlovarský kraj
Kraj Vysočina | Královéhradecký kraj | Liberecký kraj | Město Prachatice | Moravskoslezský kraj | Národní rada osob se zdravotním postižením ČR
Olomoucký kraj | Pardubický kraj | Plzeňský kraj | Slezská diakonie | Statutární město Ostrava | Statutární město Brno | Středočeský kraj
Ústecký kraj | Jihomoravský kraj | Unie zaměstnavatelských svazů ČR | NADĚJE | Nadační fond SKODA AUTO | Diecézní charita Brno

Mediální partneři
Sociální služby | Sociální pracovníci | Sociální služby | Můžeš | Osvědčená péče

www.tyden-socialnich-sluzeb.cz

Iceland Liechtenstein Norway grants | SRDY vltava | DEMENTIA Dementia I.O.V., z.ú.

Dementia I.O.V., z.ú. zve širokou veřejnost na přednášku pro pečující z cyklu „Alzheimerova nemoc a jiné typy demence“.

TÉMA
Komunikace s pečujícími a s lidmi s demencí
přednáší Bc. Veronika Frühbauer
vstup na přednášku zdarma

KDY | 12.9. od 15,00 do 17,00
KDE | Dukelské nám. 443, Dobříš

KONTAKT
Bc. Dagmar Mášová
+420 608 777 979
reditelka@psdobris.cz

www.dementia.cz

Poradna pečovatelské služby

Nová občasná rubrika, kde vám chceme pomoci.

Pište nám své dotazy / podněty / co vás zajímá na e-mail: info@psdobris.cz.

Začneme příspěvkem na péči

Nárok na příspěvek na péči mají osoby, které nejsou z důvodu dlouhodobě nepříznivého zdravotního stavu, který trvá déle než 1 rok, schopny se o sebe samostatně postarat v rozsahu stanoveném zákonem. Prostředky z příznavného příspěvku na péči jsou určeny na to, aby se dotyčná osoba mohla finančně vypořádat s jinými fyzickými osobami či institucemi, které jí poskytují pomoc. Pro děti lze o příspěvek na péči žádat od jednoho roku věku.

Výše příspěvku na péči se odvíjí od stupně závislosti na pomoci jiné fyzické osoby stanoveném v rozhodnutí o přiznání příspěvku. Zákon o sociálních službách rozlišuje čtyři **stupně závislosti**.

Pro osoby do 18 let věku činí výše příspěvku na péči za kalendářní měsíc:

- I. stupeň (lehká závislost) 3 300 Kč
- II. stupeň (středně těžká závislost) 6 600 Kč
- III. stupeň (těžká závislost) 13 900 Kč
- IV. stupeň (úplná závislost) 19 200 Kč

Pro osoby starší 18 let věku činí výše příspěvku na péči za kalendářní měsíc:

- I. stupeň (lehká závislost) 880 Kč
- II. stupeň (středně těžká závislost) 4 400 Kč
- III. stupeň (těžká závislost) 12 800 Kč
- IV. stupeň (úplná závislost) 19 200 Kč

Co je nutné doložit k PnP – Formulář Žádost o příspěvek na péči, který lze stáhnout elektronicky na stránkách úřadu práce, pod kolonkou – formuláře, nebo si ji vyzvednout osobně na kterékoli pobočce úřadu práce. K tomuto formuláři patří příloha Oznámení o poskytovateli pomoci, která je jeho nedílnou součástí. Dále je potřeba dohlédnout na to, aby váš ošetřující

lékař měl v „kartě pacienta“ všechny vaše lékařské zprávy (z odborných ambulancí, z hospitalizací apod.).

Jak požádat – Agendu příspěvku na péči spravuje Úřad práce ČR. Písemnou žádost podá žadatel nebo jeho zástupce (zmocněnec, zákonný zástupce, opatrovník apod.) na místně příslušnou pobočku ÚP.

Žádost o příspěvek na péči lze podat poštou, osobním předáním na podatelně příslušného úřadu či přímo u konkrétního pracovníka, který může rovnou podávané dokumenty zkontrolovat a poradit v případech nedostatků. Podání můžete učinit i elektronicky prostřednictvím datové schránky. V tomto případě je však nutné, aby měl žadatel platný elektronický podpis.

*Za Pečovatelskou službu města Dobříše
Bc. Dagmar Mášová, ředitelka,
a Mgr. Lenka Nešverová, sociální pracovnice*

Informační okénko – připravujeme pro vás na podzim

DEN OTEVŘENÝCH DVEŘÍ – 9. a 10. října

Naplánujte si návštěvu a přijďte se podívat a zeptat, jak vám případně můžeme pomoci.

DEN SENIORŮ

Tradiční oslava Dne seniorů proběhne 6. října v dobříšském kulturním domě. Těšit se můžete na setkání s přáteli, živou hudbu, různá hudební vystoupení, oblíbený Spolek žen a mnohá další překvapení. Nenechte si ujít další Dobříšské listy, kde najdete podrobnější program.

Bc. Dagmar Mášová



**Denní stacionář
Kratochvíle**

Denní Stacionář Kratochvíle stále přijímá nové žádosti zájemců o službu.

Kontaktujte nás na info@psdobris.cz



Foto: Denisa Havlíčková

dobrovolníci amelie



Hledáte nové zkušenosti? Chcete smysluplně trávit volný čas?

Staňte se dobrovolníkem pro onkologicky nemocné

Dobrovolníci Amelie docházejí ve Středočeském kraji na onkologické oddělení do Nemocnice Na Pleši nebo připravují tvořivé dílny pro nemocné.

Nabízíme:

- Úvodní školení v oblasti onkopsychologie a další vzdělávání
- Jedinečné zkušenosti a možnost seberealizace
- Pravidelnou supervizi a metodické vedení
- Zázemí profesionální neziskové organizace s dlouholetými zkušenostmi



**Školení Dobrovolníků
21. 9. – 22. 9. 2023**

V Centru Amelie Praha, Šaldova 337/15, Praha 8, vchod Sokolovská 111.

E-mail: dina.risianova@amelie-zs.cz • Tel.: 608 458 303

Amelie, z.s. • Šaldova 15, Praha 8 – Karlín • Více na: www.facebook.com/amelie.zs • www.amelie-zs.cz



**pomáháme žít
život s rakovinou**



Přesun pamětní desky rudoarmějce od dobříšského zámku na hřbitov je opodstatněný

Pamětní deska rudoarmějce u dobříšského zámku byla po 45 letech přemístěna. Nadporučík Alexandr Fjodorovič Saveljev nezemřel při bojích, jak pamětní deska uvádí, ale po pádu z auta.



Na základě rozhodnutí rady města byla 1. srpna 2023 přemístěna pamětní deska Alexandra Fjodoroviče Saveljeva*. Jednalo se o nadporučíka Rudé armády, který zemřel při dopravní nehodě po skončení 2. světové války v Dobříši. V roce 1978 byla před dobříšským zámkem umístěna pamětní deska s nepravdivým nápisem „zde padl v květnu 1945 v boji proti fašismu“. Tělo zemřelého vojáka bylo pohřbeno na dobříšském hřbitově, kam byla dnes převezena i pamětní deska.

Vedení města Dobříše se rozhodlo přemístit pamětní desku nadporučíka Rudé armády na základě informací, které potvrzují, že voják nepadl při hrdinském osvobození Dobříše za druhé světové války. Ukázalo se, že jeho smrt byla v 70. letech minulého století propagandisticky zneužita. Dobříšská radnice tak památník na čestném místě u vchodu do zámku dále nechce. Ředitel Muzea města Dobříše PhDr. Jan Michl, Ph.D., k tomu uvádí: „Krátko po osvobození Dobříše (datum úmrtí se uvádí v rozmezí mezi



12. až 20. květnem) npor. Saveljev vypadl z nákladního automobilu vezoucího dřevo na stavbu ubikací Rudé armády. Stalo se tak podle pamětníků v serpentíně u zámku, kde je dnes situována pamětní deska.“

Nápis na pomníku, který uvádí, že padl v boji proti fašismu, je tak zavádějící a podle vedení radnice i historiků sloužil pouze pro účely propagandy. Při osvobození Dobříše totiž prokazatelně nepadl ani jeden rudoarmějce. Rudá armáda dorazila v květnu 1945 do Dobříše až poté, co ji poslední německý voják opustil, takže k žádnému boji ani nemohlo dojít.

Pamětní deska nadporučíka Rudé armády byla od dobříšského zámku přemístěna na hřbitov.

Vedení města se nyní rozhodlo pomník s nápisem „Zde padl v květnu 1945 v boji proti fašismu hrdina Sovětského svazu nadporučík A. F. Saveljev“ přesunout.

„Přemístěním desky nadporučíka Saveljeva navazujeme ve vedení dobříšské radnice na své již minulé kroky vycházející ze snahy o pravdivý

pohled na historii našeho města. V roce 2019 tak zastupitelé rozhodli o odejmutí čestného občanství Klementu Gottwaldovi. Od roku 2021 jsou v Dobříši pokládány kameny zmizelých připomínající židovské spoluobčany zavražděné v období holocaustu. V roce 2022 byly doplněny vysvětlující tabulky k označení ulice Plk. Petroviče, které uvádějí, že se jednalo o sovětského partyzána vysazeného na Dobříšsku v březnu 1945, ve skutečnosti však o agenta tajné policie NKVD, kdy Petrovič bylo jeho krycí jméno,“ říká starosta města Dobříše Pavel Svoboda a k přemístění pamětní desky nadporučíka dále dodává: „O přemístění této pamětní desky jsme ve vedení rozhodli na základě toho, jak se nyní snažíme na historii dívat objektivně, i toho, co říkají historici, tedy že i v České republice máme spoustu pomníků, které vlastně nemají žádné historické opodstatnění. Na základě toho jsme se rozhodli, že zkusíme pomník přestěhovat tam, kam patří. Deska patří na hřbitov, nepatří na místo, kde někdo vypadl z nákladáku.“

Plk. gšt. v. z. PhDr. Eduard Stehlik, Ph.D., MBA

– vojenský historik, bývalý ředitel odboru pro válečné veterány Ministerstva obrany ČR a historik Vojenského historického ústavu k tomuto tématu hovořil v květnu letošního roku, kdy v rozhovoru pro Aktuálně.cz přímo uvedl: „Jedna věc jsou pohřebiště vojáků Rudé armády. Tam za mne je úplně jedno, jaké symboly tam jsou. To jsou hroby těch vojáků. Ti vojáci padli nebo přišli o život. Jim musí být prokazována odpovídající úcta. Ovšem něco jiného jsou některé symboly ve veřejném prostoru, nejruznější typy pomníků, které jsou v některých našich městech, a tam bych byl pro to je přesunout právě do takových pietních míst a nenechávat je uprostřed měst... Ruská federace chápe tyto pomníky, které nejsou přímo na těch hrobech vojáků, jako určité vykolikování své sféry vlivu. Jsou to jejich hraniční kameny, kam sahá jejich sféra vlivu a kam mají právo zasahovat bez jakéhokoli ohledu na to, co si myslí místní lidé. To je ukázka: ‚My jsme tady a jsme tady navždy a je úplně jedno, co si myslíte. My se sem jednou vrátíme.‘ Když se podíváme na Pobaltí a Polsko, tam už k tomu fakticky přistoupili.“

*Alexander Fjodorovič Saveljev se narodil 15. června 1921 v obci Rašetino (ve skutečnosti se obec jmenuje Reščino) nacházející se poblíž Omsku. Po napadení Sovětského svazu Německem byl mobilizován a od roku 1943 bojoval na frontě. V následujícím roce utrpěl zranění a po uzdravení nastoupil jako velitel střelecké roty 745. pěšího pluku, 141. střelecké divize, 1. gardové armády, 1. ukrajinského frontu. Za účast v nesčetných bojích získal několik vyznamenání, včetně titulu Hrdina Sovětského svazu a dosáhl důstojnické hodnosti nadporučík. Zemřel při dopravní nehodě v Dobříši mezi 12. a 20. květnem 1945.

Zpracovala DH



Železniční trať Dobříš–Modřany

O připojení Dobříše pomocí železnice k Praze se zasloužil starosta dobříšského okresu a zemský poslanec Josef Hodys a ředitel panství Dobříš Oktavián Bohutínský. Dobříšští se připojili ke snaze konopištského lesmistra Václava Marka, zbraslavského okresního starosty MUDr. Martina Waltera a jeho benešovského kolegy JUDr. Heinricha Živného, kteří požádali o koncesi na železniční trať vedoucí z Modřan podél řeky Sázavy a Vltavy do Čerčan. Trať měla navazovat na již existující trať z Nuslí do Modřan a ze Skochovic měla jedna odbočka vést až na Dobříš. Stavební družstvo obdrželo koncesi 4. března 1895, v červnu pochozí komise vytyčila trať a v listopadu začala stavba. Stavební firma inženýrů Osvalda Žitowského a Josefa Hraběte práce dokončila po 18 měsících a 22. září 1897 nad ránem vyjel z Dobříše první vlak, který za velkého jásotu dojel po dvou hodinách a dvaceti minutách do Zbraslavi. Prvním dobříšským přednostou stanice se stal Theodor Holý, kterého v rychlém sledu vystřídal Bedřich Drbal a František Borovec. Od roku 1903 do vzniku republiky funkci poněkud déle zastával přednosta Antonín Fryček. Následovali přednostové Rudolf Kafka a Josef Novák. Závěr třicátých let a složité období protektorátu pak ve funkci prožil Václav Kordač.



Příjezd vlaku řady 423.0 do stanice Dobříš. Muž stojící pod číslem je pravděpodobně přednosta Josef Novák. Kolem roku 1930



Nakládání plnokrevníků na dobříšském nádraží někdy kolem roku 1914



Dobříšské vlakové nádraží v létě 1914 během mobilizace a odjezdu mužů k vojenským útvarům



Přednosta dobříšské stanice Antonín Fryček v době vojenské služby

objevovat i motorové vozy řady M 120.2, které byly postupně nahrazovány vozy řady M 130 a 131. Za druhé světové války kvůli nedostatku pohonných hmot motorové vozy nejezdily. Od samého počátku projektování trati se uvažovalo o prodloužení trati z Dobříše až do Příbrami, ale Příbram už měla železniční spoj z Prahy přes Zdice, takže o další propojení přes Dobříš takový zájem nejevila a vymluvila se na finanční náročnost takové stavby. V roce 1903 sice firma Kohler a Raynal z Prahy zahájila přípravu

práce na výstavbě železniční trati Dobříš–Příbram, která měla vést přes Rosovice, Obořiště, Dlouhou Lhotu a Dubenec, ale zjevně se stavba nakonec nerealizovala. Další iniciativa na propojení Dobříše a Příbrami vzešla 1. února 1939 od dobříšského starosty Adolfa Schartha, ale příjezd německé armády v březnu téhož roku jakékoliv úvahy na dané téma utnul.

PhDr. Jan Michl, Ph.D.
Muzeum města Dobříše

Koncová stanice Dobříš byla vybavena výtupnou, zařízením pro doplňování vodou a čistící a prohlídkovou jámou. Do železáren ve Staré Hutí byla vybudována vlečka, což byla jedna z podmínek stavby už v době projektování trati Ing. Josefem Kovářikem. Trať měla původně sloužit především k dopravě dřeva z dobříšských lesů do modřanského cukrovaru a do papíren ve Vraném nad Vltavou, ale již záhy dráha pozvedla na Dobříšsku turistický ruch a možnost spojení s Prahou ukončila izolaci kraje a pozvedla celkově vzdělanost. Zvrat v osobní dopravě na trati nastal k 1. lednu 1934, kdy Československé státní dráhy (dále ČSD) snížily tarify a zavedly různé druhy slev. Souviselo to s tím, že ČSD ke stejnému datu převzaly státní (doposud poštovní) autobusovou dopravu. Zisk sice mírně poklesl, ale výrazně narostl počet cestujících. Na dobříšské odbočce nejdříve jezdily parní lokomotivy řady 97 KkStB a řady 59 KkStB. Ve dvacátých letech je pozvolna začaly nahrazovat parní lokomotivy řady 422.0 a 423.0 a ve třicátých letech se vývoj završil řadou 434.1. Po zestátnění dráhy v roce 1925 se o pět let později začaly

Trať 68a, 68b. C. k. rak. státní dráhy.		C. k. rak. státní dráhy.		Trať 68c, 68d.																																																																																																																																																																																																																																																																																																																																																																																																																																																																																																																																																																																																																																																																																																																																																																																																																																																																																												
<table border="1"> <tr><th colspan="2">Praha-Modřany-Dobříš 68a</th><th colspan="2">Dobříš-Modřany-Praha</th></tr> <tr><td>8:41</td><td>9:30</td><td>10:20</td><td>11:10</td></tr> <tr><td>9:30</td><td>10:20</td><td>11:10</td><td>12:00</td></tr> <tr><td>10:20</td><td>11:10</td><td>12:00</td><td>12:50</td></tr> <tr><td>11:10</td><td>12:00</td><td>12:50</td><td>13:40</td></tr> <tr><td>12:00</td><td>12:50</td><td>13:40</td><td>14:30</td></tr> <tr><td>12:50</td><td>13:40</td><td>14:30</td><td>15:20</td></tr> <tr><td>13:40</td><td>14:30</td><td>15:20</td><td>16:10</td></tr> <tr><td>14:30</td><td>15:20</td><td>16:10</td><td>17:00</td></tr> <tr><td>15:20</td><td>16:10</td><td>17:00</td><td>17:50</td></tr> <tr><td>16:10</td><td>17:00</td><td>17:50</td><td>18:40</td></tr> <tr><td>17:00</td><td>17:50</td><td>18:40</td><td>19:30</td></tr> <tr><td>17:50</td><td>18:40</td><td>19:30</td><td>20:20</td></tr> <tr><td>18:40</td><td>19:30</td><td>20:20</td><td>21:10</td></tr> <tr><td>19:30</td><td>20:20</td><td>21:10</td><td>22:00</td></tr> <tr><td>20:20</td><td>21:10</td><td>22:00</td><td>22:50</td></tr> <tr><td>21:10</td><td>22:00</td><td>22:50</td><td>23:40</td></tr> <tr><td>22:00</td><td>22:50</td><td>23:40</td><td>24:30</td></tr> <tr><td>22:50</td><td>23:40</td><td>24:30</td><td>25:20</td></tr> <tr><td>23:40</td><td>24:30</td><td>25:20</td><td>26:10</td></tr> <tr><td>24:30</td><td>25:20</td><td>26:10</td><td>27:00</td></tr> <tr><td>25:20</td><td>26:10</td><td>27:00</td><td>27:50</td></tr> <tr><td>26:10</td><td>27:00</td><td>27:50</td><td>28:40</td></tr> <tr><td>27:00</td><td>27:50</td><td>28:40</td><td>29:30</td></tr> <tr><td>27:50</td><td>28:40</td><td>29:30</td><td>30:20</td></tr> <tr><td>28:40</td><td>29:30</td><td>30:20</td><td>31:10</td></tr> <tr><td>29:30</td><td>30:20</td><td>31:10</td><td>32:00</td></tr> <tr><td>30:20</td><td>31:10</td><td>32:00</td><td>32:50</td></tr> <tr><td>31:10</td><td>32:00</td><td>32:50</td><td>33:40</td></tr> <tr><td>32:00</td><td>32:50</td><td>33:40</td><td>34:30</td></tr> <tr><td>32:50</td><td>33:40</td><td>34:30</td><td>35:20</td></tr> <tr><td>33:40</td><td>34:30</td><td>35:20</td><td>36:10</td></tr> <tr><td>34:30</td><td>35:20</td><td>36:10</td><td>37:00</td></tr> <tr><td>35:20</td><td>36:10</td><td>37:00</td><td>37:50</td></tr> <tr><td>36:10</td><td>37:00</td><td>37:50</td><td>38:40</td></tr> <tr><td>37:00</td><td>37:50</td><td>38:40</td><td>39:30</td></tr> <tr><td>37:50</td><td>38:40</td><td>39:30</td><td>40:20</td></tr> <tr><td>38:40</td><td>39:30</td><td>40:20</td><td>41:10</td></tr> <tr><td>39:30</td><td>40:20</td><td>41:10</td><td>42:00</td></tr> <tr><td>40:20</td><td>41:10</td><td>42:00</td><td>42:50</td></tr> <tr><td>41:10</td><td>42:00</td><td>42:50</td><td>43:40</td></tr> <tr><td>42:00</td><td>42:50</td><td>43:40</td><td>44:30</td></tr> <tr><td>42:50</td><td>43:40</td><td>44:30</td><td>45:20</td></tr> <tr><td>43:40</td><td>44:30</td><td>45:20</td><td>46:10</td></tr> <tr><td>44:30</td><td>45:20</td><td>46:10</td><td>47:00</td></tr> <tr><td>45:20</td><td>46:10</td><td>47:00</td><td>47:50</td></tr> <tr><td>46:10</td><td>47:00</td><td>47:50</td><td>48:40</td></tr> <tr><td>47:00</td><td>47:50</td><td>48:40</td><td>49:30</td></tr> <tr><td>47:50</td><td>48:40</td><td>49:30</td><td>50:20</td></tr> <tr><td>48:40</td><td>49:30</td><td>50:20</td><td>51:10</td></tr> <tr><td>49:30</td><td>50:20</td><td>51:10</td><td>52:00</td></tr> <tr><td>50:20</td><td>51:10</td><td>52:00</td><td>52:50</td></tr> <tr><td>51:10</td><td>52:00</td><td>52:50</td><td>53:40</td></tr> <tr><td>52:00</td><td>52:50</td><td>53:40</td><td>54:30</td></tr> <tr><td>52:50</td><td>53:40</td><td>54:30</td><td>55:20</td></tr> <tr><td>53:40</td><td>54:30</td><td>55:20</td><td>56:10</td></tr> <tr><td>54:30</td><td>55:20</td><td>56:10</td><td>57:00</td></tr> <tr><td>55:20</td><td>56:10</td><td>57:00</td><td>57:50</td></tr> <tr><td>56:10</td><td>57:00</td><td>57:50</td><td>58:40</td></tr> <tr><td>57:00</td><td>57:50</td><td>58:40</td><td>59:30</td></tr> <tr><td>57:50</td><td>58:40</td><td>59:30</td><td>60:20</td></tr> <tr><td>58:40</td><td>59:30</td><td>60:20</td><td>61:10</td></tr> <tr><td>59:30</td><td>60:20</td><td>61:10</td><td>62:00</td></tr> <tr><td>60:20</td><td>61:10</td><td>62:00</td><td>62:50</td></tr> <tr><td>61:10</td><td>62:00</td><td>62:50</td><td>63:40</td></tr> <tr><td>62:00</td><td>62:50</td><td>63:40</td><td>64:30</td></tr> <tr><td>62:50</td><td>63:40</td><td>64:30</td><td>65:20</td></tr> <tr><td>63:40</td><td>64:30</td><td>65:20</td><td>66:10</td></tr> <tr><td>64:30</td><td>65:20</td><td>66:10</td><td>67:00</td></tr> <tr><td>65:20</td><td>66:10</td><td>67:00</td><td>67:50</td></tr> <tr><td>66:10</td><td>67:00</td><td>67:50</td><td>68:40</td></tr> <tr><td>67:00</td><td>67:50</td><td>68:40</td><td>69:30</td></tr> <tr><td>67:50</td><td>68:40</td><td>69:30</td><td>70:20</td></tr> <tr><td>68:40</td><td>69:30</td><td>70:20</td><td>71:10</td></tr> <tr><td>69:30</td><td>70:20</td><td>71:10</td><td>72:00</td></tr> <tr><td>70:20</td><td>71:10</td><td>72:00</td><td>72:50</td></tr> <tr><td>71:10</td><td>72:00</td><td>72:50</td><td>73:40</td></tr> <tr><td>72:00</td><td>72:50</td><td>73:40</td><td>74:30</td></tr> <tr><td>72:50</td><td>73:40</td><td>74:30</td><td>75:20</td></tr> <tr><td>73:40</td><td>74:30</td><td>75:20</td><td>76:10</td></tr> <tr><td>74:30</td><td>75:20</td><td>76:10</td><td>77:00</td></tr> <tr><td>75:20</td><td>76:10</td><td>77:00</td><td>77:50</td></tr> <tr><td>76:10</td><td>77:00</td><td>77:50</td><td>78:40</td></tr> <tr><td>77:00</td><td>77:50</td><td>78:40</td><td>79:30</td></tr> <tr><td>77:50</td><td>78:40</td><td>79:30</td><td>80:20</td></tr> <tr><td>78:40</td><td>79:30</td><td>80:20</td><td>81:10</td></tr> <tr><td>79:30</td><td>80:20</td><td>81:10</td><td>82:00</td></tr> <tr><td>80:20</td><td>81:10</td><td>82:00</td><td>82:50</td></tr> <tr><td>81:10</td><td>82:00</td><td>82:50</td><td>83:40</td></tr> <tr><td>82:00</td><td>82:50</td><td>83:40</td><td>84:30</td></tr> <tr><td>82:50</td><td>83:40</td><td>84:30</td><td>85:20</td></tr> <tr><td>83:40</td><td>84:30</td><td>85:20</td><td>86:10</td></tr> <tr><td>84:30</td><td>85:20</td><td>86:10</td><td>87:00</td></tr> <tr><td>85:20</td><td>86:10</td><td>87:00</td><td>87:50</td></tr> <tr><td>86:10</td><td>87:00</td><td>87:50</td><td>88:40</td></tr> <tr><td>87:00</td><td>87:50</td><td>88:40</td><td>89:30</td></tr> <tr><td>87:50</td><td>88:40</td><td>89:30</td><td>90:20</td></tr> <tr><td>88:40</td><td>89:30</td><td>90:20</td><td>91:10</td></tr> <tr><td>89:30</td><td>90:20</td><td>91:10</td><td>92:00</td></tr> <tr><td>90:20</td><td>91:10</td><td>92:00</td><td>92:50</td></tr> <tr><td>91:10</td><td>92:00</td><td>92:50</td><td>93:40</td></tr> <tr><td>92:00</td><td>92:50</td><td>93:40</td><td>94:30</td></tr> <tr><td>92:50</td><td>93:40</td><td>94:30</td><td>95:20</td></tr> <tr><td>93:40</td><td>94:30</td><td>95:20</td><td>96:10</td></tr> <tr><td>94:30</td><td>95:20</td><td>96:10</td><td>97:00</td></tr> <tr><td>95:20</td><td>96:10</td><td>97:00</td><td>97:50</td></tr> <tr><td>96:10</td><td>97:00</td><td>97:50</td><td>98:40</td></tr> <tr><td>97:00</td><td>97:50</td><td>98:40</td><td>99:30</td></tr> <tr><td>97:50</td><td>98:40</td><td>99:30</td><td>100:20</td></tr> <tr><td>98:40</td><td>99:30</td><td>100:20</td><td>101:10</td></tr> <tr><td>99:30</td><td>100:20</td><td>101:10</td><td>102:00</td></tr> <tr><td>100:20</td><td>101:10</td><td>102:00</td><td>102:50</td></tr> <tr><td>101:10</td><td>102:00</td><td>102:50</td><td>103:40</td></tr> <tr><td>102:00</td><td>102:50</td><td>103:40</td><td>104:30</td></tr> <tr><td>102:50</td><td>103:40</td><td>104:30</td><td>105:20</td></tr> <tr><td>103:40</td><td>104:30</td><td>105:20</td><td>106:10</td></tr> <tr><td>104:30</td><td>105:20</td><td>106:10</td><td>107:00</td></tr> <tr><td>105:20</td><td>106:10</td><td>107:00</td><td>107:50</td></tr> <tr><td>106:10</td><td>107:00</td><td>107:50</td><td>108:40</td></tr> <tr><td>107:00</td><td>107:50</td><td>108:40</td><td>109:30</td></tr> <tr><td>107:50</td><td>108:40</td><td>109:30</td><td>110:20</td></tr> <tr><td>108:40</td><td>109:30</td><td>110:20</td><td>111:10</td></tr> <tr><td>109:30</td><td>110:20</td><td>111:10</td><td>112:00</td></tr> <tr><td>110:20</td><td>111:10</td><td>112:00</td><td>112:50</td></tr> <tr><td>111:10</td><td>112:00</td><td>112:50</td><td>113:40</td></tr> <tr><td>112:00</td><td>112:50</td><td>113:40</td><td>114:30</td></tr> <tr><td>112:50</td><td>113:40</td><td>114:30</td><td>115:20</td></tr> <tr><td>113:40</td><td>114:30</td><td>115:20</td><td>116:10</td></tr> <tr><td>114:30</td><td>115:20</td><td>116:10</td><td>117:00</td></tr> <tr><td>115:20</td><td>116:10</td><td>117:00</td><td>117:50</td></tr> <tr><td>116:10</td><td>117:00</td><td>117:50</td><td>118:40</td></tr> <tr><td>117:00</td><td>117:50</td><td>118:40</td><td>119:30</td></tr> <tr><td>117:50</td><td>118:40</td><td>119:30</td><td>120:20</td></tr> <tr><td>118:40</td><td>119:30</td><td>120:20</td><td>121:10</td></tr> <tr><td>119:30</td><td>120:20</td><td>121:10</td><td>122:00</td></tr> <tr><td>120:20</td><td>121:10</td><td>122:00</td><td>122:50</td></tr> <tr><td>121:10</td><td>122:00</td><td>122:50</td><td>123:40</td></tr> <tr><td>122:00</td><td>122:50</td><td>123:40</td><td>124:30</td></tr> <tr><td>122:50</td><td>123:40</td><td>124:30</td><td>125:20</td></tr> <tr><td>123:40</td><td>124:30</td><td>125:20</td><td>126:10</td></tr> <tr><td>124:30</td><td>125:20</td><td>126:10</td><td>127:00</td></tr> <tr><td>125:20</td><td>126:10</td><td>127:00</td><td>127:50</td></tr> <tr><td>126:10</td><td>127:00</td><td>127:50</td><td>128:40</td></tr> <tr><td>127:00</td><td>127:50</td><td>128:40</td><td>129:30</td></tr> <tr><td>127:50</td><td>128:40</td><td>129:30</td><td>130:20</td></tr> <tr><td>128:40</td><td>129:30</td><td>130:20</td><td>131:10</td></tr> <tr><td>129:30</td><td>130:20</td><td>131:10</td><td>132:00</td></tr> <tr><td>130:20</td><td>131:10</td><td>132:00</td><td>132:50</td></tr> <tr><td>131:10</td><td>132:00</td><td>132:50</td><td>133:40</td></tr> <tr><td>132:00</td><td>132:50</td><td>133:40</td><td>134:30</td></tr> <tr><td>132:50</td><td>133:40</td><td>134:30</td><td>135:20</td></tr> <tr><td>133:40</td><td>134:30</td><td>135:20</td><td>136:10</td></tr> <tr><td>134:30</td><td>135:20</td><td>136:10</td><td>137:00</td></tr> <tr><td>135:20</td><td>136:10</td><td>137:00</td><td>137:50</td></tr> <tr><td>136:10</td><td>137:00</td><td>137:50</td><td>138:40</td></tr> <tr><td>137:00</td><td>137:50</td><td>138:40</td><td>139:30</td></tr> <tr><td>137:50</td><td>138:40</td><td>139:30</td><td>140:20</td></tr> <tr><td>138:40</td><td>139:30</td><td>140:20</td><td>141:10</td></tr> <tr><td>139:30</td><td>140:20</td><td>141:10</td><td>142:00</td></tr> <tr><td>140:20</td><td>141:10</td><td>142:00</td><td>142:50</td></tr> <tr><td>141:10</td><td>142:00</td><td>142:50</td><td>143:40</td></tr> <tr><td>142:00</td><td>142:50</td><td>143:40</td><td>144:30</td></tr> <tr><td>142:50</td><td>143:40</td><td>144:30</td><td>145:20</td></tr> <tr><td>143:40</td><td>144:30</td><td>145:20</td><td>146:10</td></tr> <tr><td>144:30</td><td>145:20</td><td>146:10</td><td>147:00</td></tr> <tr><td>145:20</td><td>146:10</td><td>147:00</td><td>147:50</td></tr> <tr><td>146:10</td><td>147:00</td><td>147:50</td><td>148:40</td></tr> <tr><td>147:00</td><td>147:50</td><td>148:40</td><td>149:30</td></tr> <tr><td>147:50</td><td>148:40</td><td>149:30</td><td>150:20</td></tr> <tr><td>148:40</td><td>149:30</td><td>150:20</td><td>151:10</td></tr> <tr><td>149:30</td><td>150:20</td><td>151:10</td><td>152:00</td></tr> <tr><td>150:20</td><td>151:10</td><td>152:00</td><td>152:50</td></tr> <tr><td>151:10</td><td>152:00</td><td>152:50</td><td>153:40</td></tr> <tr><td>152:00</td><td>152:50</td><td>153:40</td><td>154:30</td></tr> <tr><td>152:50</td><td>153:40</td><td>154:30</td><td>155:20</td></tr> <tr><td>153:40</td><td>154:30</td><td>155:20</td><td>156:10</td></tr> <tr><td>154:30</td><td>155:20</td><td>156:10</td><td>157:00</td></tr> <tr><td>155:20</td><td>156:10</td><td>157:00</td><td>157:50</td></tr> <tr><td>156:10</td><td>157:00</td><td>157:50</td><td>158:40</td></tr> <tr><td>157:00</td><td>157:50</td><td>158:40</td><td>159:30</td></tr> <tr><td>157:50</td><td>158:40</td><td>159:30</td><td>160:20</td></tr> <tr><td>158:40</td><td>159:30</td><td>160:20</td><td>161:10</td></tr> <tr><td>159:30</td><td>160:20</td><td>161:10</td><td>162:00</td></tr> <tr><td>160:20</td><td>161:10</td><td>162:00</td><td>162:50</td></tr> <tr><td>161:10</td><td>162:00</td><td>162:50</td><td>163:40</td></tr> <tr><td>162:00</td><td>162:50</td><td>163:40</td><td>164:30</td></tr> <tr><td>162:50</td><td>163:40</td><td>164:30</td><td>165:20</td></tr> <tr><td>163:40</td><td>164:30</td><td>165:20</td><td>166:10</td></tr> <tr><td>164:30</td><td>165:20</td><td>166:10</td><td>167:00</td></tr> <tr><td>165:20</td><td>166:10</td><td>167:00</td><td>167:50</td></tr> <tr><td>166:10</td><td>167:00</td><td>167:50</td><td>168:40</td></tr> <tr><td>167:00</td><td>167:50</td><td>168:40</td><td>169:30</td></tr> <tr><td>167:50</td><td>168:40</td><td>169:30</td><td>170:20</td></tr> <tr><td>168:40</td><td>169:30</td><td>170:20</td><td>171:10</td></tr> <tr><td>169:30</td><td>170:20</td><td>171:10</td><td>172:00</td></tr> <tr><td>170:20</td><td>171:10</td><td>172:00</td><td>172:50</td></tr> <tr><td>171:10</td><td>172:00</td><td>172:50</td><td>173:40</td></tr> <tr><td>172:00</td><td>172:50</td><td>173:40</td><td>174:30</td></tr> <tr><td>172:50</td><td>173:40</td><td>174:30</td><td>175:20</td></tr> <tr><td>173:40</td><td>174:30</td><td>175:20</td><td>176:10</td></tr> <tr><td>174:30</td><td>175:20</td><td>176:10</td><td>177:00</td></tr> <tr><td>175:20</td><td>176:10</td><td>177:00</td><td>177:50</td></tr> <tr><td>176:10</td><td>177:00</td><td>177:50</td><td>178:40</td></tr> <tr><td>177:00</td><td>177:50</td><td>178:40</td><td>179:30</td></tr> <tr><td>177:50</td><td>178:40</td><td>179:30</td><td>180:20</td></tr> <tr><td>178:40</td><td>179:30</td><td>180:20</td><td>181:10</td></tr> <tr><td>179:30</td><td>180:20</td><td>181:10</td><td>182:00</td></tr> <tr><td>180:20</td><td>181:10</td><td>182:00</td><td>182:50</td></tr> <tr><td>181:10</td><td>182:00</td><td>182:50</td><td>183:40</td></tr> <tr><td>182:00</td><td>182:50</td><td>183:40</td><td>184:30</td></tr> <tr><td>182:50</td><td>183:40</td><td>184:30</td><td>185:20</td></tr> <tr><td>183:40</td><td>184:30</td><td>185:20</td><td>186:10</td></tr> <tr><td>184:30</td><td>185:20</td><td>186:10</td><td>187:00</td></tr> <tr><td>185:20</td><td>186:10</td><td>187:00</td><td>187:50</td></tr> <tr><td>186:10</td><td>187:00</td><td>187:50</td><td>188:40</td></tr> <tr><td>187:00</td><td>187:50</td><td>188:40</td></tr></table>		Praha-Modřany-Dobříš 68a		Dobříš-Modřany-Praha		8:41	9:30	10:20	11:10	9:30	10:20	11:10	12:00	10:20	11:10	12:00	12:50	11:10	12:00	12:50	13:40	12:00	12:50	13:40	14:30	12:50	13:40	14:30	15:20	13:40	14:30	15:20	16:10	14:30	15:20	16:10	17:00	15:20	16:10	17:00	17:50	16:10	17:00	17:50	18:40	17:00	17:50	18:40	19:30	17:50	18:40	19:30	20:20	18:40	19:30	20:20	21:10	19:30	20:20	21:10	22:00	20:20	21:10	22:00	22:50	21:10	22:00	22:50	23:40	22:00	22:50	23:40	24:30	22:50	23:40	24:30	25:20	23:40	24:30	25:20	26:10	24:30	25:20	26:10	27:00	25:20	26:10	27:00	27:50	26:10	27:00	27:50	28:40	27:00	27:50	28:40	29:30	27:50	28:40	29:30	30:20	28:40	29:30	30:20	31:10	29:30	30:20	31:10	32:00	30:20	31:10	32:00	32:50	31:10	32:00	32:50	33:40	32:00	32:50	33:40	34:30	32:50	33:40	34:30	35:20	33:40	34:30	35:20	36:10	34:30	35:20	36:10	37:00	35:20	36:10	37:00	37:50	36:10	37:00	37:50	38:40	37:00	37:50	38:40	39:30	37:50	38:40	39:30	40:20	38:40	39:30	40:20	41:10	39:30	40:20	41:10	42:00	40:20	41:10	42:00	42:50	41:10	42:00	42:50	43:40	42:00	42:50	43:40	44:30	42:50	43:40	44:30	45:20	43:40	44:30	45:20	46:10	44:30	45:20	46:10	47:00	45:20	46:10	47:00	47:50	46:10	47:00	47:50	48:40	47:00	47:50	48:40	49:30	47:50	48:40	49:30	50:20	48:40	49:30	50:20	51:10	49:30	50:20	51:10	52:00	50:20	51:10	52:00	52:50	51:10	52:00	52:50	53:40	52:00	52:50	53:40	54:30	52:50	53:40	54:30	55:20	53:40	54:30	55:20	56:10	54:30	55:20	56:10	57:00	55:20	56:10	57:00	57:50	56:10	57:00	57:50	58:40	57:00	57:50	58:40	59:30	57:50	58:40	59:30	60:20	58:40	59:30	60:20	61:10	59:30	60:20	61:10	62:00	60:20	61:10	62:00	62:50	61:10	62:00	62:50	63:40	62:00	62:50	63:40	64:30	62:50	63:40	64:30	65:20	63:40	64:30	65:20	66:10	64:30	65:20	66:10	67:00	65:20	66:10	67:00	67:50	66:10	67:00	67:50	68:40	67:00	67:50	68:40	69:30	67:50	68:40	69:30	70:20	68:40	69:30	70:20	71:10	69:30	70:20	71:10	72:00	70:20	71:10	72:00	72:50	71:10	72:00	72:50	73:40	72:00	72:50	73:40	74:30	72:50	73:40	74:30	75:20	73:40	74:30	75:20	76:10	74:30	75:20	76:10	77:00	75:20	76:10	77:00	77:50	76:10	77:00	77:50	78:40	77:00	77:50	78:40	79:30	77:50	78:40	79:30	80:20	78:40	79:30	80:20	81:10	79:30	80:20	81:10	82:00	80:20	81:10	82:00	82:50	81:10	82:00	82:50	83:40	82:00	82:50	83:40	84:30	82:50	83:40	84:30	85:20	83:40	84:30	85:20	86:10	84:30	85:20	86:10	87:00	85:20	86:10	87:00	87:50	86:10	87:00	87:50	88:40	87:00	87:50	88:40	89:30	87:50	88:40	89:30	90:20	88:40	89:30	90:20	91:10	89:30	90:20	91:10	92:00	90:20	91:10	92:00	92:50	91:10	92:00	92:50	93:40	92:00	92:50	93:40	94:30	92:50	93:40	94:30	95:20	93:40	94:30	95:20	96:10	94:30	95:20	96:10	97:00	95:20	96:10	97:00	97:50	96:10	97:00	97:50	98:40	97:00	97:50	98:40	99:30	97:50	98:40	99:30	100:20	98:40	99:30	100:20	101:10	99:30	100:20	101:10	102:00	100:20	101:10	102:00	102:50	101:10	102:00	102:50	103:40	102:00	102:50	103:40	104:30	102:50	103:40	104:30	105:20	103:40	104:30	105:20	106:10	104:30	105:20	106:10	107:00	105:20	106:10	107:00	107:50	106:10	107:00	107:50	108:40	107:00	107:50	108:40	109:30	107:50	108:40	109:30	110:20	108:40	109:30	110:20	111:10	109:30	110:20	111:10	112:00	110:20	111:10	112:00	112:50	111:10	112:00	112:50	113:40	112:00	112:50	113:40	114:30	112:50	113:40	114:30	115:20	113:40	114:30	115:20	116:10	114:30	115:20	116:10	117:00	115:20	116:10	117:00	117:50	116:10	117:00	117:50	118:40	117:00	117:50	118:40	119:30	117:50	118:40	119:30	120:20	118:40	119:30	120:20	121:10	119:30	120:20	121:10	122:00	120:20	121:10	122:00	122:50	121:10	122:00	122:50	123:40	122:00	122:50	123:40	124:30	122:50	123:40	124:30	125:20	123:40	124:30	125:20	126:10	124:30	125:20	126:10	127:00	125:20	126:10	127:00	127:50	126:10	127:00	127:50	128:40	127:00	127:50	128:40	129:30	127:50	128:40	129:30	130:20	128:40	129:30	130:20	131:10	129:30	130:20	131:10	132:00	130:20	131:10	132:00	132:50	131:10	132:00	132:50	133:40	132:00	132:50	133:40	134:30	132:50	133:40	134:30	135:20	133:40	134:30	135:20	136:10	134:30	135:20	136:10	137:00	135:20	136:10	137:00	137:50	136:10	137:00	137:50	138:40	137:00	137:50	138:40	139:30	137:50	138:40	139:30	140:20	138:40	139:30	140:20	141:10	139:30	140:20	141:10	142:00	140:20	141:10	142:00	142:50	141:10	142:00	142:50	143:40	142:00	142:50	143:40	144:30	142:50	143:40	144:30	145:20	143:40	144:30	145:20	146:10	144:30	145:20	146:10	147:00	145:20	146:10	147:00	147:50	146:10	147:00	147:50	148:40	147:00	147:50	148:40	149:30	147:50	148:40	149:30	150:20	148:40	149:30	150:20	151:10	149:30	150:20	151:10	152:00	150:20	151:10	152:00	152:50	151:10	152:00	152:50	153:40	152:00	152:50	153:40	154:30	152:50	153:40	154:30	155:20	153:40	154:30	155:20	156:10	154:30	155:20	156:10	157:00	155:20	156:10	157:00	157:50	156:10	157:00	157:50	158:40	157:00	157:50	158:40	159:30	157:50	158:40	159:30	160:20	158:40	159:30	160:20	161:10	159:30	160:20	161:10	162:00	160:20	161:10	162:00	162:50	161:10	162:00	162:50	163:40	162:00	162:50	163:40	164:30	162:50	163:40	164:30	165:20	163:40	164:30	165:20	166:10	164:30	165:20	166:10	167:00	165:20	166:10	167:00	167:50	166:10	167:00	167:50	168:40	167:00	167:50	168:40	169:30	167:50	168:40	169:30	170:20	168:40	169:30	170:20	171:10	169:30	170:20	171:10	172:00	170:20	171:10	172:00	172:50	171:10	172:00	172:50	173:40	172:00	172:50	173:40	174:30	172:50	173:40	174:30	175:20	173:40	174:30	175:20	176:10	174:30	175:20	176:10	177:00	175:20	176:10	177:00	177:50	176:10	177:00	177:50	178:40	177:00	177:50	178:40	179:30	177:50	178:40	179:30	180:20	178:40	179:30	180:20	181:10	179:30	180:20	181:10	182:00	180:20	181:10	182:00	182:50	181:10	182:00	182:50	183:40	182:00	182:50	183:40	184:30	182:50	183:40	184:30	185:20	183:40	184:30	185:20	186:10	184:30	185:20	186:10	187:00	185:20	186:10	187:00	187:50	186:10	187:00	187:50	188:40	187:00	187:50	188:40
Praha-Modřany-Dobříš 68a		Dobříš-Modřany-Praha																																																																																																																																																																																																																																																																																																																																																																																																																																																																																																																																																																																																																																																																																																																																																																																																																																																																																														
8:41	9:30	10:20	11:10																																																																																																																																																																																																																																																																																																																																																																																																																																																																																																																																																																																																																																																																																																																																																																																																																																																																																													
9:30	10:20	11:10	12:00																																																																																																																																																																																																																																																																																																																																																																																																																																																																																																																																																																																																																																																																																																																																																																																																																																																																																													
10:20	11:10	12:00	12:50																																																																																																																																																																																																																																																																																																																																																																																																																																																																																																																																																																																																																																																																																																																																																																																																																																																																																													
11:10	12:00	12:50	13:40																																																																																																																																																																																																																																																																																																																																																																																																																																																																																																																																																																																																																																																																																																																																																																																																																																																																																													
12:00	12:50	13:40	14:30																																																																																																																																																																																																																																																																																																																																																																																																																																																																																																																																																																																																																																																																																																																																																																																																																																																																																													
12:50	13:40	14:30	15:20																																																																																																																																																																																																																																																																																																																																																																																																																																																																																																																																																																																																																																																																																																																																																																																																																																																																																													
13:40	14:30	15:20	16:10																																																																																																																																																																																																																																																																																																																																																																																																																																																																																																																																																																																																																																																																																																																																																																																																																																																																																													
14:30	15:20	16:10	17:00																																																																																																																																																																																																																																																																																																																																																																																																																																																																																																																																																																																																																																																																																																																																																																																																																																																																																													
15:20	16:10	17:00	17:50																																																																																																																																																																																																																																																																																																																																																																																																																																																																																																																																																																																																																																																																																																																																																																																																																																																																																													
16:10	17:00	17:50	18:40																																																																																																																																																																																																																																																																																																																																																																																																																																																																																																																																																																																																																																																																																																																																																																																																																																																																																													
17:00	17:50	18:40	19:30																																																																																																																																																																																																																																																																																																																																																																																																																																																																																																																																																																																																																																																																																																																																																																																																																																																																																													
17:50	18:40	19:30	20:20																																																																																																																																																																																																																																																																																																																																																																																																																																																																																																																																																																																																																																																																																																																																																																																																																																																																																													
18:40	19:30	20:20	21:10																																																																																																																																																																																																																																																																																																																																																																																																																																																																																																																																																																																																																																																																																																																																																																																																																																																																																													
19:30	20:20	21:10	22:00																																																																																																																																																																																																																																																																																																																																																																																																																																																																																																																																																																																																																																																																																																																																																																																																																																																																																													
20:20	21:10	22:00	22:50																																																																																																																																																																																																																																																																																																																																																																																																																																																																																																																																																																																																																																																																																																																																																																																																																																																																																													
21:10	22:00	22:50	23:40																																																																																																																																																																																																																																																																																																																																																																																																																																																																																																																																																																																																																																																																																																																																																																																																																																																																																													
22:00	22:50	23:40	24:30																																																																																																																																																																																																																																																																																																																																																																																																																																																																																																																																																																																																																																																																																																																																																																																																																																																																																													
22:50	23:40	24:30	25:20																																																																																																																																																																																																																																																																																																																																																																																																																																																																																																																																																																																																																																																																																																																																																																																																																																																																																													
23:40	24:30	25:20	26:10																																																																																																																																																																																																																																																																																																																																																																																																																																																																																																																																																																																																																																																																																																																																																																																																																																																																																													
24:30	25:20	26:10	27:00																																																																																																																																																																																																																																																																																																																																																																																																																																																																																																																																																																																																																																																																																																																																																																																																																																																																																													
25:20	26:10	27:00	27:50																																																																																																																																																																																																																																																																																																																																																																																																																																																																																																																																																																																																																																																																																																																																																																																																																																																																																													
26:10	27:00	27:50	28:40																																																																																																																																																																																																																																																																																																																																																																																																																																																																																																																																																																																																																																																																																																																																																																																																																																																																																													
27:00	27:50	28:40	29:30																																																																																																																																																																																																																																																																																																																																																																																																																																																																																																																																																																																																																																																																																																																																																																																																																																																																																													
27:50	28:40	29:30	30:20																																																																																																																																																																																																																																																																																																																																																																																																																																																																																																																																																																																																																																																																																																																																																																																																																																																																																													
28:40	29:30	30:20	31:10																																																																																																																																																																																																																																																																																																																																																																																																																																																																																																																																																																																																																																																																																																																																																																																																																																																																																													
29:30	30:20	31:10	32:00																																																																																																																																																																																																																																																																																																																																																																																																																																																																																																																																																																																																																																																																																																																																																																																																																																																																																													
30:20	31:10	32:00	32:50																																																																																																																																																																																																																																																																																																																																																																																																																																																																																																																																																																																																																																																																																																																																																																																																																																																																																													
31:10	32:00	32:50	33:40																																																																																																																																																																																																																																																																																																																																																																																																																																																																																																																																																																																																																																																																																																																																																																																																																																																																																													
32:00	32:50	33:40	34:30																																																																																																																																																																																																																																																																																																																																																																																																																																																																																																																																																																																																																																																																																																																																																																																																																																																																																													
32:50	33:40	34:30	35:20																																																																																																																																																																																																																																																																																																																																																																																																																																																																																																																																																																																																																																																																																																																																																																																																																																																																																													
33:40	34:30	35:20	36:10																																																																																																																																																																																																																																																																																																																																																																																																																																																																																																																																																																																																																																																																																																																																																																																																																																																																																													
34:30	35:20	36:10	37:00																																																																																																																																																																																																																																																																																																																																																																																																																																																																																																																																																																																																																																																																																																																																																																																																																																																																																													
35:20	36:10	37:00	37:50																																																																																																																																																																																																																																																																																																																																																																																																																																																																																																																																																																																																																																																																																																																																																																																																																																																																																													
36:10	37:00	37:50	38:40																																																																																																																																																																																																																																																																																																																																																																																																																																																																																																																																																																																																																																																																																																																																																																																																																																																																																													
37:00	37:50	38:40	39:30																																																																																																																																																																																																																																																																																																																																																																																																																																																																																																																																																																																																																																																																																																																																																																																																																																																																																													
37:50	38:40	39:30	40:20																																																																																																																																																																																																																																																																																																																																																																																																																																																																																																																																																																																																																																																																																																																																																																																																																																																																																													
38:40	39:30	40:20	41:10																																																																																																																																																																																																																																																																																																																																																																																																																																																																																																																																																																																																																																																																																																																																																																																																																																																																																													
39:30	40:20	41:10	42:00																																																																																																																																																																																																																																																																																																																																																																																																																																																																																																																																																																																																																																																																																																																																																																																																																																																																																													
40:20	41:10	42:00	42:50																																																																																																																																																																																																																																																																																																																																																																																																																																																																																																																																																																																																																																																																																																																																																																																																																																																																																													
41:10	42:00	42:50	43:40																																																																																																																																																																																																																																																																																																																																																																																																																																																																																																																																																																																																																																																																																																																																																																																																																																																																																													
42:00	42:50	43:40	44:30																																																																																																																																																																																																																																																																																																																																																																																																																																																																																																																																																																																																																																																																																																																																																																																																																																																																																													
42:50	43:40	44:30	45:20																																																																																																																																																																																																																																																																																																																																																																																																																																																																																																																																																																																																																																																																																																																																																																																																																																																																																													
43:40	44:30	45:20	46:10																																																																																																																																																																																																																																																																																																																																																																																																																																																																																																																																																																																																																																																																																																																																																																																																																																																																																													
44:30	45:20	46:10	47:00																																																																																																																																																																																																																																																																																																																																																																																																																																																																																																																																																																																																																																																																																																																																																																																																																																																																																													
45:20	46:10	47:00	47:50																																																																																																																																																																																																																																																																																																																																																																																																																																																																																																																																																																																																																																																																																																																																																																																																																																																																																													
46:10	47:00	47:50	48:40																																																																																																																																																																																																																																																																																																																																																																																																																																																																																																																																																																																																																																																																																																																																																																																																																																																																																													
47:00	47:50	48:40	49:30																																																																																																																																																																																																																																																																																																																																																																																																																																																																																																																																																																																																																																																																																																																																																																																																																																																																																													
47:50	48:40	49:30	50:20																																																																																																																																																																																																																																																																																																																																																																																																																																																																																																																																																																																																																																																																																																																																																																																																																																																																																													
48:40	49:30	50:20	51:10																																																																																																																																																																																																																																																																																																																																																																																																																																																																																																																																																																																																																																																																																																																																																																																																																																																																																													
49:30	50:20	51:10	52:00																																																																																																																																																																																																																																																																																																																																																																																																																																																																																																																																																																																																																																																																																																																																																																																																																																																																																													
50:20	51:10	52:00	52:50																																																																																																																																																																																																																																																																																																																																																																																																																																																																																																																																																																																																																																																																																																																																																																																																																																																																																													
51:10	52:00	52:50	53:40																																																																																																																																																																																																																																																																																																																																																																																																																																																																																																																																																																																																																																																																																																																																																																																																																																																																																													
52:00	52:50	53:40	54:30																																																																																																																																																																																																																																																																																																																																																																																																																																																																																																																																																																																																																																																																																																																																																																																																																																																																																													
52:50	53:40	54:30	55:20																																																																																																																																																																																																																																																																																																																																																																																																																																																																																																																																																																																																																																																																																																																																																																																																																																																																																													
53:40	54:30	55:20	56:10																																																																																																																																																																																																																																																																																																																																																																																																																																																																																																																																																																																																																																																																																																																																																																																																																																																																																													
54:30	55:20	56:10	57:00																																																																																																																																																																																																																																																																																																																																																																																																																																																																																																																																																																																																																																																																																																																																																																																																																																																																																													
55:20	56:10	57:00	57:50																																																																																																																																																																																																																																																																																																																																																																																																																																																																																																																																																																																																																																																																																																																																																																																																																																																																																													
56:10	57:00	57:50	58:40																																																																																																																																																																																																																																																																																																																																																																																																																																																																																																																																																																																																																																																																																																																																																																																																																																																																																													
57:00	57:50	58:40	59:30																																																																																																																																																																																																																																																																																																																																																																																																																																																																																																																																																																																																																																																																																																																																																																																																																																																																																													
57:50	58:40	59:30	60:20																																																																																																																																																																																																																																																																																																																																																																																																																																																																																																																																																																																																																																																																																																																																																																																																																																																																																													
58:40	59:30	60:20	61:10																																																																																																																																																																																																																																																																																																																																																																																																																																																																																																																																																																																																																																																																																																																																																																																																																																																																																													
59:30	60:20	61:10	62:00																																																																																																																																																																																																																																																																																																																																																																																																																																																																																																																																																																																																																																																																																																																																																																																																																																																																																													
60:20	61:10	62:00	62:50																																																																																																																																																																																																																																																																																																																																																																																																																																																																																																																																																																																																																																																																																																																																																																																																																																																																																													
61:10	62:00	62:50	63:40																																																																																																																																																																																																																																																																																																																																																																																																																																																																																																																																																																																																																																																																																																																																																																																																																																																																																													
62:00	62:50	63:40	64:30																																																																																																																																																																																																																																																																																																																																																																																																																																																																																																																																																																																																																																																																																																																																																																																																																																																																																													
62:50	63:40	64:30	65:20																																																																																																																																																																																																																																																																																																																																																																																																																																																																																																																																																																																																																																																																																																																																																																																																																																																																																													
63:40	64:30	65:20	66:10																																																																																																																																																																																																																																																																																																																																																																																																																																																																																																																																																																																																																																																																																																																																																																																																																																																																																													
64:30	65:20	66:10	67:00																																																																																																																																																																																																																																																																																																																																																																																																																																																																																																																																																																																																																																																																																																																																																																																																																																																																																													
65:20	66:10	67:00	67:50																																																																																																																																																																																																																																																																																																																																																																																																																																																																																																																																																																																																																																																																																																																																																																																																																																																																																													
66:10	67:00	67:50	68:40																																																																																																																																																																																																																																																																																																																																																																																																																																																																																																																																																																																																																																																																																																																																																																																																																																																																																													
67:00	67:50	68:40	69:30																																																																																																																																																																																																																																																																																																																																																																																																																																																																																																																																																																																																																																																																																																																																																																																																																																																																																													
67:50	68:40	69:30	70:20																																																																																																																																																																																																																																																																																																																																																																																																																																																																																																																																																																																																																																																																																																																																																																																																																																																																																													
68:40	69:30	70:20	71:10																																																																																																																																																																																																																																																																																																																																																																																																																																																																																																																																																																																																																																																																																																																																																																																																																																																																																													
69:30	70:20	71:10	72:00																																																																																																																																																																																																																																																																																																																																																																																																																																																																																																																																																																																																																																																																																																																																																																																																																																																																																													
70:20	71:10	72:00	72:50																																																																																																																																																																																																																																																																																																																																																																																																																																																																																																																																																																																																																																																																																																																																																																																																																																																																																													
71:10	72:00	72:50	73:40																																																																																																																																																																																																																																																																																																																																																																																																																																																																																																																																																																																																																																																																																																																																																																																																																																																																																													
72:00	72:50	73:40	74:30																																																																																																																																																																																																																																																																																																																																																																																																																																																																																																																																																																																																																																																																																																																																																																																																																																																																																													
72:50	73:40	74:30	75:20																																																																																																																																																																																																																																																																																																																																																																																																																																																																																																																																																																																																																																																																																																																																																																																																																																																																																													
73:40	74:30	75:20	76:10																																																																																																																																																																																																																																																																																																																																																																																																																																																																																																																																																																																																																																																																																																																																																																																																																																																																																													
74:30	75:20	76:10	77:00																																																																																																																																																																																																																																																																																																																																																																																																																																																																																																																																																																																																																																																																																																																																																																																																																																																																																													
75:20	76:10	77:00	77:50																																																																																																																																																																																																																																																																																																																																																																																																																																																																																																																																																																																																																																																																																																																																																																																																																																																																																													
76:10	77:00	77:50	78:40																																																																																																																																																																																																																																																																																																																																																																																																																																																																																																																																																																																																																																																																																																																																																																																																																																																																																													
77:00	77:50	78:40	79:30																																																																																																																																																																																																																																																																																																																																																																																																																																																																																																																																																																																																																																																																																																																																																																																																																																																																																													
77:50	78:40	79:30	80:20																																																																																																																																																																																																																																																																																																																																																																																																																																																																																																																																																																																																																																																																																																																																																																																																																																																																																													
78:40	79:30	80:20	81:10																																																																																																																																																																																																																																																																																																																																																																																																																																																																																																																																																																																																																																																																																																																																																																																																																																																																																													
79:30	80:20	81:10	82:00																																																																																																																																																																																																																																																																																																																																																																																																																																																																																																																																																																																																																																																																																																																																																																																																																																																																																													
80:20	81:10	82:00	82:50																																																																																																																																																																																																																																																																																																																																																																																																																																																																																																																																																																																																																																																																																																																																																																																																																																																																																													
81:10	82:00	82:50	83:40																																																																																																																																																																																																																																																																																																																																																																																																																																																																																																																																																																																																																																																																																																																																																																																																																																																																																													
82:00	82:50	83:40	84:30																																																																																																																																																																																																																																																																																																																																																																																																																																																																																																																																																																																																																																																																																																																																																																																																																																																																																													
82:50	83:40	84:30	85:20																																																																																																																																																																																																																																																																																																																																																																																																																																																																																																																																																																																																																																																																																																																																																																																																																																																																																													
83:40	84:30	85:20	86:10																																																																																																																																																																																																																																																																																																																																																																																																																																																																																																																																																																																																																																																																																																																																																																																																																																																																																													
84:30	85:20	86:10	87:00																																																																																																																																																																																																																																																																																																																																																																																																																																																																																																																																																																																																																																																																																																																																																																																																																																																																																													
85:20	86:10	87:00	87:50																																																																																																																																																																																																																																																																																																																																																																																																																																																																																																																																																																																																																																																																																																																																																																																																																																																																																													
86:10	87:00	87:50	88:40																																																																																																																																																																																																																																																																																																																																																																																																																																																																																																																																																																																																																																																																																																																																																																																																																																																																																													
87:00	87:50	88:40	89:30																																																																																																																																																																																																																																																																																																																																																																																																																																																																																																																																																																																																																																																																																																																																																																																																																																																																																													
87:50	88:40	89:30	90:20																																																																																																																																																																																																																																																																																																																																																																																																																																																																																																																																																																																																																																																																																																																																																																																																																																																																																													
88:40	89:30	90:20	91:10																																																																																																																																																																																																																																																																																																																																																																																																																																																																																																																																																																																																																																																																																																																																																																																																																																																																																													
89:30	90:20	91:10	92:00																																																																																																																																																																																																																																																																																																																																																																																																																																																																																																																																																																																																																																																																																																																																																																																																																																																																																													
90:20	91:10	92:00	92:50																																																																																																																																																																																																																																																																																																																																																																																																																																																																																																																																																																																																																																																																																																																																																																																																																																																																																													
91:10	92:00	92:50	93:40																																																																																																																																																																																																																																																																																																																																																																																																																																																																																																																																																																																																																																																																																																																																																																																																																																																																																													
92:00	92:50	93:40	94:30																																																																																																																																																																																																																																																																																																																																																																																																																																																																																																																																																																																																																																																																																																																																																																																																																																																																																													
92:50	93:40	94:30	95:20																																																																																																																																																																																																																																																																																																																																																																																																																																																																																																																																																																																																																																																																																																																																																																																																																																																																																													
93:40	94:30	95:20	96:10																																																																																																																																																																																																																																																																																																																																																																																																																																																																																																																																																																																																																																																																																																																																																																																																																																																																																													
94:30	95:20	96:10	97:00																																																																																																																																																																																																																																																																																																																																																																																																																																																																																																																																																																																																																																																																																																																																																																																																																																																																																													
95:20	96:10	97:00	97:50																																																																																																																																																																																																																																																																																																																																																																																																																																																																																																																																																																																																																																																																																																																																																																																																																																																																																													
96:10	97:00	97:50	98:40																																																																																																																																																																																																																																																																																																																																																																																																																																																																																																																																																																																																																																																																																																																																																																																																																																																																																													
97:00	97:50	98:40	99:30																																																																																																																																																																																																																																																																																																																																																																																																																																																																																																																																																																																																																																																																																																																																																																																																																																																																																													
97:50	98:40	99:30	100:20																																																																																																																																																																																																																																																																																																																																																																																																																																																																																																																																																																																																																																																																																																																																																																																																																																																																																													
98:40	99:30	100:20	101:10																																																																																																																																																																																																																																																																																																																																																																																																																																																																																																																																																																																																																																																																																																																																																																																																																																																																																													
99:30	100:20	101:10	102:00																																																																																																																																																																																																																																																																																																																																																																																																																																																																																																																																																																																																																																																																																																																																																																																																																																																																																													
100:20	101:10	102:00	102:50																																																																																																																																																																																																																																																																																																																																																																																																																																																																																																																																																																																																																																																																																																																																																																																																																																																																																													
101:10	102:00	102:50	103:40																																																																																																																																																																																																																																																																																																																																																																																																																																																																																																																																																																																																																																																																																																																																																																																																																																																																																													
102:00	102:50	103:40	104:30																																																																																																																																																																																																																																																																																																																																																																																																																																																																																																																																																																																																																																																																																																																																																																																																																																																																																													
102:50	103:40	104:30	105:20																																																																																																																																																																																																																																																																																																																																																																																																																																																																																																																																																																																																																																																																																																																																																																																																																																																																																													
103:40	104:30	105:20	106:10																																																																																																																																																																																																																																																																																																																																																																																																																																																																																																																																																																																																																																																																																																																																																																																																																																																																																													
104:30	105:20	106:10	107:00																																																																																																																																																																																																																																																																																																																																																																																																																																																																																																																																																																																																																																																																																																																																																																																																																																																																																													
105:20	106:10	107:00	107:50																																																																																																																																																																																																																																																																																																																																																																																																																																																																																																																																																																																																																																																																																																																																																																																																																																																																																													
106:10	107:00	107:50	108:40																																																																																																																																																																																																																																																																																																																																																																																																																																																																																																																																																																																																																																																																																																																																																																																																																																																																																													
107:00	107:50	108:40	109:30																																																																																																																																																																																																																																																																																																																																																																																																																																																																																																																																																																																																																																																																																																																																																																																																																																																																																													
107:50	108:40	109:30	110:20																																																																																																																																																																																																																																																																																																																																																																																																																																																																																																																																																																																																																																																																																																																																																																																																																																																																																													
108:40	109:30	110:20	111:10																																																																																																																																																																																																																																																																																																																																																																																																																																																																																																																																																																																																																																																																																																																																																																																																																																																																																													
109:30	110:20	111:10	112:00																																																																																																																																																																																																																																																																																																																																																																																																																																																																																																																																																																																																																																																																																																																																																																																																																																																																																													
110:20	111:10	112:00	112:50																																																																																																																																																																																																																																																																																																																																																																																																																																																																																																																																																																																																																																																																																																																																																																																																																																																																																													
111:10	112:00	112:50	113:40																																																																																																																																																																																																																																																																																																																																																																																																																																																																																																																																																																																																																																																																																																																																																																																																																																																																																													
112:00	112:50	113:40	114:30																																																																																																																																																																																																																																																																																																																																																																																																																																																																																																																																																																																																																																																																																																																																																																																																																																																																																													
112:50	113:40	114:30	115:20																																																																																																																																																																																																																																																																																																																																																																																																																																																																																																																																																																																																																																																																																																																																																																																																																																																																																													
113:40	114:30	115:20	116:10																																																																																																																																																																																																																																																																																																																																																																																																																																																																																																																																																																																																																																																																																																																																																																																																																																																																																													
114:30	115:20	116:10	117:00																																																																																																																																																																																																																																																																																																																																																																																																																																																																																																																																																																																																																																																																																																																																																																																																																																																																																													
115:20	116:10	117:00	117:50																																																																																																																																																																																																																																																																																																																																																																																																																																																																																																																																																																																																																																																																																																																																																																																																																																																																																													
116:10	117:00	117:50	118:40																																																																																																																																																																																																																																																																																																																																																																																																																																																																																																																																																																																																																																																																																																																																																																																																																																																																																													
117:00	117:50	118:40	119:30																																																																																																																																																																																																																																																																																																																																																																																																																																																																																																																																																																																																																																																																																																																																																																																																																																																																																													
117:50	118:40	119:30	120:20																																																																																																																																																																																																																																																																																																																																																																																																																																																																																																																																																																																																																																																																																																																																																																																																																																																																																													
118:40	119:30	120:20	121:10																																																																																																																																																																																																																																																																																																																																																																																																																																																																																																																																																																																																																																																																																																																																																																																																																																																																																													
119:30	120:20	121:10	122:00																																																																																																																																																																																																																																																																																																																																																																																																																																																																																																																																																																																																																																																																																																																																																																																																																																																																																													
120:20	121:10	122:00	122:50																																																																																																																																																																																																																																																																																																																																																																																																																																																																																																																																																																																																																																																																																																																																																																																																																																																																																													
121:10	122:00	122:50	123:40																																																																																																																																																																																																																																																																																																																																																																																																																																																																																																																																																																																																																																																																																																																																																																																																																																																																																													
122:00	122:50	123:40	124:30																																																																																																																																																																																																																																																																																																																																																																																																																																																																																																																																																																																																																																																																																																																																																																																																																																																																																													
122:50	123:40	124:30	125:20																																																																																																																																																																																																																																																																																																																																																																																																																																																																																																																																																																																																																																																																																																																																																																																																																																																																																													
123:40	124:30	125:20	126:10																																																																																																																																																																																																																																																																																																																																																																																																																																																																																																																																																																																																																																																																																																																																																																																																																																																																																													
124:30	125:20	126:10	127:00																																																																																																																																																																																																																																																																																																																																																																																																																																																																																																																																																																																																																																																																																																																																																																																																																																																																																													
125:20	126:10	127:00	127:50																																																																																																																																																																																																																																																																																																																																																																																																																																																																																																																																																																																																																																																																																																																																																																																																																																																																																													
126:10	127:00	127:50	128:40																																																																																																																																																																																																																																																																																																																																																																																																																																																																																																																																																																																																																																																																																																																																																																																																																																																																																													
127:00	127:50	128:40	129:30																																																																																																																																																																																																																																																																																																																																																																																																																																																																																																																																																																																																																																																																																																																																																																																																																																																																																													
127:50	128:40	129:30	130:20																																																																																																																																																																																																																																																																																																																																																																																																																																																																																																																																																																																																																																																																																																																																																																																																																																																																																													
128:40	129:30	130:20	131:10																																																																																																																																																																																																																																																																																																																																																																																																																																																																																																																																																																																																																																																																																																																																																																																																																																																																																													
129:30	130:20	131:10	132:00																																																																																																																																																																																																																																																																																																																																																																																																																																																																																																																																																																																																																																																																																																																																																																																																																																																																																													
130:20	131:10	132:00	132:50																																																																																																																																																																																																																																																																																																																																																																																																																																																																																																																																																																																																																																																																																																																																																																																																																																																																																													
131:10	132:00	132:50	133:40																																																																																																																																																																																																																																																																																																																																																																																																																																																																																																																																																																																																																																																																																																																																																																																																																																																																																													
132:00	132:50	133:40	134:30																																																																																																																																																																																																																																																																																																																																																																																																																																																																																																																																																																																																																																																																																																																																																																																																																																																																																													
132:50	133:40	134:30	135:20																																																																																																																																																																																																																																																																																																																																																																																																																																																																																																																																																																																																																																																																																																																																																																																																																																																																																													
133:40	134:30	135:20	136:10																																																																																																																																																																																																																																																																																																																																																																																																																																																																																																																																																																																																																																																																																																																																																																																																																																																																																													
134:30	135:20	136:10	137:00																																																																																																																																																																																																																																																																																																																																																																																																																																																																																																																																																																																																																																																																																																																																																																																																																																																																																													
135:20	136:10	137:00	137:50																																																																																																																																																																																																																																																																																																																																																																																																																																																																																																																																																																																																																																																																																																																																																																																																																																																																																													
136:10	137:00	137:50	138:40																																																																																																																																																																																																																																																																																																																																																																																																																																																																																																																																																																																																																																																																																																																																																																																																																																																																																													
137:00	137:50	138:40	139:30																																																																																																																																																																																																																																																																																																																																																																																																																																																																																																																																																																																																																																																																																																																																																																																																																																																																																													
137:50	138:40	139:30	140:20																																																																																																																																																																																																																																																																																																																																																																																																																																																																																																																																																																																																																																																																																																																																																																																																																																																																																													
138:40	139:30	140:20	141:10																																																																																																																																																																																																																																																																																																																																																																																																																																																																																																																																																																																																																																																																																																																																																																																																																																																																																													
139:30	140:20	141:10	142:00																																																																																																																																																																																																																																																																																																																																																																																																																																																																																																																																																																																																																																																																																																																																																																																																																																																																																													
140:20	141:10	142:00	142:50																																																																																																																																																																																																																																																																																																																																																																																																																																																																																																																																																																																																																																																																																																																																																																																																																																																																																													
141:10	142:00	142:50	143:40																																																																																																																																																																																																																																																																																																																																																																																																																																																																																																																																																																																																																																																																																																																																																																																																																																																																																													
142:00	142:50	143:40	144:30																																																																																																																																																																																																																																																																																																																																																																																																																																																																																																																																																																																																																																																																																																																																																																																																																																																																																													
142:50	143:40	144:30	145:20																																																																																																																																																																																																																																																																																																																																																																																																																																																																																																																																																																																																																																																																																																																																																																																																																																																																																													
143:40	144:30	145:20	146:10																																																																																																																																																																																																																																																																																																																																																																																																																																																																																																																																																																																																																																																																																																																																																																																																																																																																																													
144:30	145:20	146:10	147:00																																																																																																																																																																																																																																																																																																																																																																																																																																																																																																																																																																																																																																																																																																																																																																																																																																																																																													
145:20	146:10	147:00	147:50																																																																																																																																																																																																																																																																																																																																																																																																																																																																																																																																																																																																																																																																																																																																																																																																																																																																																													
146:10	147:00	147:50	148:40																																																																																																																																																																																																																																																																																																																																																																																																																																																																																																																																																																																																																																																																																																																																																																																																																																																																																													
147:00	147:50	148:40	149:30																																																																																																																																																																																																																																																																																																																																																																																																																																																																																																																																																																																																																																																																																																																																																																																																																																																																																													
147:50	148:40	149:30	150:20																																																																																																																																																																																																																																																																																																																																																																																																																																																																																																																																																																																																																																																																																																																																																																																																																																																																																													
148:40	149:30	150:20	151:10																																																																																																																																																																																																																																																																																																																																																																																																																																																																																																																																																																																																																																																																																																																																																																																																																																																																																													
149:30	150:20	151:10	152:00																																																																																																																																																																																																																																																																																																																																																																																																																																																																																																																																																																																																																																																																																																																																																																																																																																																																																													
150:20	151:10	152:00	152:50																																																																																																																																																																																																																																																																																																																																																																																																																																																																																																																																																																																																																																																																																																																																																																																																																																																																																													
151:10	152:00	152:50	153:40																																																																																																																																																																																																																																																																																																																																																																																																																																																																																																																																																																																																																																																																																																																																																																																																																																																																																													
152:00	152:50	153:40	154:30																																																																																																																																																																																																																																																																																																																																																																																																																																																																																																																																																																																																																																																																																																																																																																																																																																																																																													
152:50	153:40	154:30	155:20																																																																																																																																																																																																																																																																																																																																																																																																																																																																																																																																																																																																																																																																																																																																																																																																																																																																																													
153:40	154:30	155:20	156:10																																																																																																																																																																																																																																																																																																																																																																																																																																																																																																																																																																																																																																																																																																																																																																																																																																																																																													
154:30	155:20	156:10	157:00																																																																																																																																																																																																																																																																																																																																																																																																																																																																																																																																																																																																																																																																																																																																																																																																																																																																																													
155:20	156:10	157:00	157:50																																																																																																																																																																																																																																																																																																																																																																																																																																																																																																																																																																																																																																																																																																																																																																																																																																																																																													
156:10	157:00	157:50	158:40																																																																																																																																																																																																																																																																																																																																																																																																																																																																																																																																																																																																																																																																																																																																																																																																																																																																																													
157:00	157:50	158:40	159:30																																																																																																																																																																																																																																																																																																																																																																																																																																																																																																																																																																																																																																																																																																																																																																																																																																																																																													
157:50	158:40	159:30	160:20																																																																																																																																																																																																																																																																																																																																																																																																																																																																																																																																																																																																																																																																																																																																																																																																																																																																																													
158:40	159:30	160:20	161:10																																																																																																																																																																																																																																																																																																																																																																																																																																																																																																																																																																																																																																																																																																																																																																																																																																																																																													
159:30	160:20	161:10	162:00																																																																																																																																																																																																																																																																																																																																																																																																																																																																																																																																																																																																																																																																																																																																																																																																																																																																																													
160:20	161:10	162:00	162:50																																																																																																																																																																																																																																																																																																																																																																																																																																																																																																																																																																																																																																																																																																																																																																																																																																																																																													
161:10	162:00	162:50	163:40																																																																																																																																																																																																																																																																																																																																																																																																																																																																																																																																																																																																																																																																																																																																																																																																																																																																																													
162:00	162:50	163:40	164:30																																																																																																																																																																																																																																																																																																																																																																																																																																																																																																																																																																																																																																																																																																																																																																																																																																																																																													
162:50	163:40	164:30	165:20																																																																																																																																																																																																																																																																																																																																																																																																																																																																																																																																																																																																																																																																																																																																																																																																																																																																																													
163:40	164:30	165:20	166:10																																																																																																																																																																																																																																																																																																																																																																																																																																																																																																																																																																																																																																																																																																																																																																																																																																																																																													
164:30	165:20	166:10	167:00																																																																																																																																																																																																																																																																																																																																																																																																																																																																																																																																																																																																																																																																																																																																																																																																																																																																																													
165:20	166:10	167:00	167:50																																																																																																																																																																																																																																																																																																																																																																																																																																																																																																																																																																																																																																																																																																																																																																																																																																																																																													
166:10	167:00	167:50	168:40																																																																																																																																																																																																																																																																																																																																																																																																																																																																																																																																																																																																																																																																																																																																																																																																																																																																																													
167:00	167:50	168:40	169:30																																																																																																																																																																																																																																																																																																																																																																																																																																																																																																																																																																																																																																																																																																																																																																																																																																																																																													
167:50	168:40	169:30	170:20																																																																																																																																																																																																																																																																																																																																																																																																																																																																																																																																																																																																																																																																																																																																																																																																																																																																																													
168:40	169:30	170:20	171:10																																																																																																																																																																																																																																																																																																																																																																																																																																																																																																																																																																																																																																																																																																																																																																																																																																																																																													
169:30	170:20	171:10	172:00																																																																																																																																																																																																																																																																																																																																																																																																																																																																																																																																																																																																																																																																																																																																																																																																																																																																																													
170:20	171:10	172:00	172:50																																																																																																																																																																																																																																																																																																																																																																																																																																																																																																																																																																																																																																																																																																																																																																																																																																																																																													
171:10	172:00	172:50	173:40																																																																																																																																																																																																																																																																																																																																																																																																																																																																																																																																																																																																																																																																																																																																																																																																																																																																																													
172:00	172:50	173:40	174:30																																																																																																																																																																																																																																																																																																																																																																																																																																																																																																																																																																																																																																																																																																																																																																																																																																																																																													
172:50	173:40	174:30	175:20																																																																																																																																																																																																																																																																																																																																																																																																																																																																																																																																																																																																																																																																																																																																																																																																																																																																																													
173:40	174:30	175:20	176:10																																																																																																																																																																																																																																																																																																																																																																																																																																																																																																																																																																																																																																																																																																																																																																																																																																																																																													
174:30	175:20	176:10	177:00																																																																																																																																																																																																																																																																																																																																																																																																																																																																																																																																																																																																																																																																																																																																																																																																																																																																																													
175:20	176:10	177:00	177:50																																																																																																																																																																																																																																																																																																																																																																																																																																																																																																																																																																																																																																																																																																																																																																																																																																																																																													
176:10	177:00	177:50	178:40																																																																																																																																																																																																																																																																																																																																																																																																																																																																																																																																																																																																																																																																																																																																																																																																																																																																																													
177:00	177:50	178:40	179:30																																																																																																																																																																																																																																																																																																																																																																																																																																																																																																																																																																																																																																																																																																																																																																																																																																																																																													
177:50	178:40	179:30	180:20																																																																																																																																																																																																																																																																																																																																																																																																																																																																																																																																																																																																																																																																																																																																																																																																																																																																																													
178:40	179:30	180:20	181:10																																																																																																																																																																																																																																																																																																																																																																																																																																																																																																																																																																																																																																																																																																																																																																																																																																																																																													
179:30	180:20	181:10	182:00																																																																																																																																																																																																																																																																																																																																																																																																																																																																																																																																																																																																																																																																																																																																																																																																																																																																																													
180:20	181:10	182:00	182:50																																																																																																																																																																																																																																																																																																																																																																																																																																																																																																																																																																																																																																																																																																																																																																																																																																																																																													
181:10	182:00	182:50	183:40																																																																																																																																																																																																																																																																																																																																																																																																																																																																																																																																																																																																																																																																																																																																																																																																																																																																																													
182:00	182:50	183:40	184:30																																																																																																																																																																																																																																																																																																																																																																																																																																																																																																																																																																																																																																																																																																																																																																																																																																																																																													
182:50	183:40	184:30	185:20																																																																																																																																																																																																																																																																																																																																																																																																																																																																																																																																																																																																																																																																																																																																																																																																																																																																																													
183:40	184:30	185:20	186:10																																																																																																																																																																																																																																																																																																																																																																																																																																																																																																																																																																																																																																																																																																																																																																																																																																																																																													
184:30	185:20	186:10	187:00																																																																																																																																																																																																																																																																																																																																																																																																																																																																																																																																																																																																																																																																																																																																																																																																																																																																																													
185:20	186:10	187:00	187:50																																																																																																																																																																																																																																																																																																																																																																																																																																																																																																																																																																																																																																																																																																																																																																																																																																																																																													
186:10	187:00	187:50	188:40																																																																																																																																																																																																																																																																																																																																																																																																																																																																																																																																																																																																																																																																																																																																																																																																																																																																																													
187:00	187:50	188:40																																																																																																																																																																																																																																																																																																																																																																																																																																																																																																																																																																																																																																																																																																																																																																																																																																																																																														



NOVÝ SMĚR – ZPRAVODAJ OBCE STARÁ HUŤ

Pozvánka

Zveme občany naší obce na **6. veřejné zasedání zastupitelstva obce Stará Huť**, které se koná v pondělí dne **11. 9. 2023 od 18.00 hod.** v obřadní síni Obecního úřadu Stará Huť.

Nebezpečný odpad

Svoz z parkoviště před obecním úřadem proběhne **16. 9. 2023** v době **od 9.19 do 9.29 hod.** Dále pak **14. 10. 2023 od 8.20 do 8.30 hod.**

Pozvánka na setkání s občany

V pondělí **4. 9. 2023** vás od 18.00 hod. zveme na setkání s občany v Kulturním domě ve Staré Huti. Seznámíme vás s plány investic v nejbližší i vzdálenější době, vývoj situace ohledně provozu pošty, 2. stupně základní školy a další. Zároveň otevřeme již avizovanou otázku parkování na komunikacích, blokování veřejných ploch atd. Oceníme vaše názory, nápady, témata, která vás zajímají.

Pošta – změna od 1. 10. 2023

V důsledku změny provozovny České pošty na Pošta Partner dochází k úpravě provozních hodin s platností od 1. 10. 2023:

Pondělí	8.00–13.00
Úterý	12.00–17.00
Středa	8.00–13.00
Čtvrtek	12.00–17.00
Pátek	8.00–13.00

Provozovna Pošta Partner bude v místním obchodě Koruna, Karla Čapka 451.

Nový jízdní řád

Od září budou platit nové jízdní řády pro autobusovou dopravu. Potěšující je, že byly zavedeny nové spoje o víkendy, konkrétně z Nového Knína do Dobříše v 9.31 a 13.31 hod. ze železniční zastávky, zpět pak ve 12.00 a 20.00 hod. z Dobříše. Další příznivou zprávou je i úprava tzv. školní linky tak, že ze zastávky Karla Čapka odjíždí v 7.22 hod. (i s ohledem na avizovanou změnu začátku vyučování na 2. ZŠ Dobříš) a z Nového Knína jsou vypravovány dva autobusy s dojezdem na železniční zastávku v 7.36 hod. Na zastávku Karla Čapka také bude nově dojíždět spoj s odjezdem v 13.55 hod. z Dobříše náměstí.

Den Seniorů

1. října oslaví všichni senioři svůj den. Přejeme všem hodně zdraví a spoustu elánu.

Blahopřání

V měsíci září oslaví své životní jubileum paní Jiřina Wiedermannová, Alena Žádníková, Helena Rysová, Jiřina Mocová, Jiřina Pašková, Blažena Pluhařová a Eva Škorpilová a pan Jiří Nechyba.

Srdčně blahopřejeme!

Dne 4. 8. oslavila paní Jaroslava Helebrantová, dlouholetá matrikářka v Dobříši, 90. narozeniny.

Do dalších let hodně zdraví a radosti ze života přeje syn Lubomír s rodinou.

Poděkování

Upřímně děkuji p. starostovi Petru Dragounovi, obecnímu úřadu a SPOZ, kamarádkám z Klubu důchodců ve Staré Huti, Městskému úřadu v Dobříši, spolužačkám z kurzů AJ, všem přátelům a známým, příbuzným a bývalým kolegům za milá blahopřání, dárky a květiny k mým kulatým narozeninám. Všichni jste mě moc potěšili. Vážím si toho, že jste si vzpomněli. Moc děkuji!

Mgr. Marie Volfová

Srdčně děkuji za přání k mým 90. narozeninám obecnímu úřadu, SPOZ a Klubu důchodců ve Staré Huti.

Jaroslava Helebrantová

Pouťové posezení

I letos jsme se mohli setkat při pouťovém setkání v kulturním domě s kapelou Kamarádi p. Štastného. Velké poděkování patří jemu, pánům Libickému, Bedřichovi a Zlatohlávkovi za příjemně strávené odpoledne s hudbou i tancem. Panu Váňovi pak velké díky za celebrování bohoslužby Slova. A nemalé díky opět patří i paní Padevětové za péči o naši kapličku.

Vzpomínáme

S lítostí jsme přijali zprávu o náhlém úmrtí pana Františka Martínka, přestože ne trvalým pobyt, ale srdcem občana naší obce. Zodpovědně se staral o náš sportovní areál a sbyl zapálený fanda. Prožil si v posledních letech mnoho těžkých chvil, ale srdce boxera mu nedovolilo vzdávat se. Přes svou odhodlanost a neuvěřitelně pozitivní přístup k životu nakonec prohrál svůj zápas v minulých dnech. Asi všem, kdo se s ním setkali, bude chybět jeho humor a nadhled.



Dne 22. 9. 2023 by oslavila 85. narozeniny maminka, babička, prababička paní Boženka Dolejšová ze Staré Hutě. Ti, kteří jste jí znali, zavzpomínejte s námi.

Stále vzpomínají dcera Miluška s rodinou



Mateřská škola

Milí čtenáři,

vítáme Vás v novém školním roce. V průběhu prázdnin byla mateřská škola opuštěná, avšak od 21. srpna z ní opět zněly veselé štěbetavé hlásky. Byla zase plná radosti, spokojenosti a zářila štěstím. Děti si společně hrály, tvořily krásné výrobky, chodily na procházky a zažívaly mnoho radovánek. V posledním srpnovém týdnu bylo umožněno nově přijatým dětem navštěvovat školku v dopoledním bloku, aby se pozvolna za doprovodu rodičů i sourozenců dobře připravily na svůj skutečný nástup, který bude zahájen 4. září.

Měsíc září je v naší huťské školce měsícem nových začátků s mnoha emocemi a pestrých zážitků. Dvě třídy přivítaly své nové kamarády, kterým připravily vhodné, milé a bezpečné prostředí. Záleželo nám na tom, aby všechny děti byly spokojené. První nástup dětí do školky je velmi významná událost týkající se celé rodiny. U některých dětí adaptace nabíhá po každé delší nepřítomnosti ve školce, musí si opět zvyknout na odloučení od rodičů, na denní režim a na fungování v kolektivu vrstevníků. Adaptace je dlouhodobou záležitostí, a proto musí být zohledněna osobnost dítěte na základě spolupráce s rodiči. Každé dítě je jiné a potřebuje svůj individuální přístup, aby se co nejlépe začlenilo do kolektivu a zvládalo školní prostředí bez stesku, stresu a určité nekomfortnosti. Naším hlavním cílem je, aby se děti cítily ve školce bezpečně a spokojeně. Paním učitelkám velmi záleží na přáních a potřebách všech dětí.

Třídy se mile seznámily s nově přichozími nejmenšími dětmi a dětmi předškolními. Průvodcem prostředí tříd jsou plyšovi kamarádi, kteří dětem se vším pomáhají. Když je někdo smutný, tak ho laskavě pohladí svými tlapičkami nebo mu pomohou porozumět třídním pravidlům. Už po prvním týdnu dokázali většinu slíček změnit ve veselý úsměv bez stýskání a obav z nových věcí. Ve školce jsou třídy s názvy známých zvířátek, Žabek, Liščat a Myšek.

Počasi nám přálo, a tak jsme hodně pobývali na zahradě, kde jsme využívali nově vybudovaný altán, pískoviště a herní prvky, které jsme získali od obce. Jsme za to moc rádi, protože ve velké míře díky jejímu zájmu vzkvétá naše školka.

Za tým MŠ Mgr. Topinková Monika



Základní škola

„HOLA HOLA, ŠKOLA VOLÁ“.

Ano, je to tak, i když tento slogan není mezi dětmi oblíbený. Tedy mezi těmi většími asi moc ne. Ty mladší to mají trochu jinak a už se třeba některé z nich do školy opět těší. Prázdniny rychle utekly, děti byly s rodiči na dovolené, trávily čas s prarodiči.

V září ale opět nastal čas vrátit se do školních lavic a zasednout do nich se svými školními kamarády, něco nového se naučit a objevit jak ve výuce, tak na četných školních akcích, které se každoročně uskutečňují.

Oficiální zahájení školního roku proběhne v pondělí 4. 9. v 8.00 hod., kdy společně slavnostně přivítáme nové prvňáčky a popřejeme jim krásná školní léta.

*Za tým ZŠ Stará Huť
Mgr. Jana Jandová*

Hasiči

Tak 17. ročník soutěže v požárním útoku je za námi....

Základní otázkou při přípravě 17. ročníku poutové soutěže v požárním útoku bylo, zda soutěž uspořádat na pláži rybníku Strž nebo se vrátit na hřiště do sportovního areálu „Rafanda“. Nakonec rozhodnutí výboru padlo pro konání na hřišti. Osobně si myslím, že to bylo správné rozhodnutí, neboť na hřišti máme k dispozici daleko lepší zázemí. Totéž platí pro pohodlí zúčastněných mužstev a v neposlední řadě i pro návštěvníky z řad občanů naší obce.

Přivítal nás krásný slunný den a počasí při takřka tropické teplotě vydrželo celý den. Část zázemí včetně soutěžních drah jsme si připravili již v pátek navečer. První soutěžící začali dojíždět okolo 9. hodiny. Po prezentaci na společném nástupu na soutěž děti přivítal soutěžící náš moderátor Matěj Lopata a poté je rovněž přivítal starosta SDH p. Milan Kadlec ml.

Pak již soutěž probíhala standardním způsobem. Na startu bylo celkem 16 družstev, 3 družstva přípravky, 6 družstev mladších žáků a 7 družstev v kategorii starších žáků. Náš sbor reprezentovaly dvě družstva starších žáků a umístily se na 6. a 7. místě. Na 1. místě v kategorii příprava skončilo družstvo ČHJ Libčice. V kategorii mladších žáků se na 1. místě umístilo družstvo ČHJ Křepeň a v kategorii starších žáků se na 1. místě umístilo družstvo SDH Kňovice.

Vzhledem k velkému počtu dětských družstev začala soutěž pro dospělé zhruba o hodinu později, než bylo původně plánováno. Při nástupu se sešlo 13 družstev, 7 družstev žen a 6 družstev mužů. Soutěž opět zahájil moderátor Matěj Lopata a zúčastněné sbory přivítal starosta obce p. Petr Dragoun. Naše družstvo žen se umístilo na 6. místě a družstvo mužů na 4. místě.

Touto cestou bych chtěl poděkovat Obecnímu úřadu za vstřícnost a všem členům realizačního týmu za perfektně odvedenou práci v příjemném a přátelském prostředí.

Na závěr přikládám společné foto dětských i dospělých družstev.

Josef Havelka, jednatel SDH Stará Huť





MASARYKOVO
SANATORIUM
DOBŘÍŠ

HLEDÁME KUCHAŘE / KUCHAŘKU

NABÍZÍME:

- odpovídající mzdové ohodnocení
- zaměstnanecké benefity (FlexiPass, Multisport karty, příspěvek na penzijní spoření)
- práci v režimu krátký / dlouhý týden (6:00 - 18:00)
- 25 dní dovolené

POŽADUJEME:

- výuční list v oboru kuchař
- praxe a zkušenosti ze závodní jídelny výhodou

MZDA 35.000,- Kč
+ příplatky za víkend



DOBŘÍŠ

Kontakt:

Nikola Kyseláková
personální oddělení
318 541 253

kyselakova.n@medi-help.cz

ČIŠTĚNÍ KUSOVÝCH KOBERCŮ

CLEAN GREEN ČISTÍRNA

EK ČISTÍRNA



Mírové náměstí 190
Dobříš

otvírací doba

PO: 8.00 - 12.30 / 13.00 - 18.30

ÚT: 8.00 - 13.30

ST: 8.00 - 12.30 / 13.00 - 18.30

ČT: 8.00 - 13.30

PÁ: 8.00 - 12.30 / 13.00 - 17.30



+420 773 007 006

www.spinapryc.cz

ZAHRADA NA ZAVOLANOU

Provádíme pravidelnou
i jednorázovou údržbu
trávníků a zahrad

Naše služby:

sekání, vertikutace a vyčesávání,
hnojení, stříhání živých plotů



Více na: www.zahradanazavolanou.cz

e-mail: info@zahradanazavolanou.cz, tel.: 724 959 056

PŮJČENÍ VOZÍKU ZDARMA

(při nákupu u nás)

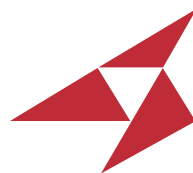

**ROKAL
PRAHA**

ČLEN SKUPINY

BigMat

EVROPSKÁ SÍŤ STAVEBNIN

WWW.ROKAL.CZ

STAVEBNINY MNÍŠEK POD BRDY

TRADIČNÍ

SPOLEHLIVÁ

STABILNÍ



REALITNÍ KANCELÁŘ PRO DOBŘÍŠ A OKOLÍ

Chcete prodat nemovitost?

- Jasně a transparentní podmínky prodeje
- Nezávazná konzultace zdarma
- Stanovení nejvýhodnější strategie prodeje
- Možnost výkupu nemovitosti
- Těšíme se na vás na našem WEBU



Nebo nemovitost koupit?

Obořiště

6.000.000 Kč

Stavební pozemek 1 953 m²

Voznice

14.450.000 Kč

Bungalov 5+2 přímo na břehu rybníka, pozemek 1 966 m²

Dolní Hbity

2.800.000 Kč

Dům k rekreaci nebo bydlení, pozemek 596 m², část rekonstrukce

Březová, Dobříš

8.000 Kč/měs. + zálohy na služby

Pronájem bytu 1+1, 31 m²



Dobříš, Náměstí Komenského 412

+420 727 900 097

havelkova@energion.cz

Kompletní nabídka nemovitostí na:

energion-reality.cz

Romana Havelková

realitní makléřka pro Dobříš a okolí

TRADIČNÍ PODZIMNÍ
VÝPRODEJ



SKLADOVÝCH ZÁSOB ZA VÝHODNÉ CENY

Areál firmy

NOHEL GARDEN

8:00 - 11:00 hod.

23. 9. 2023

7. 10. 2023

VŠE PRO DŮM I ZAHRADU

- podzimní hnojiva, přípravky na hubení hlodavců
- pesticidy, zahradní nářadí, plastové a keramické obaly
- hřbitovní lampy
- dekorační svíčky

Platba je možná i
platebními kartami!



Místo konání: NOHEL GARDEN, Budínek 86, 263 01 Dobříš.



Obec Svaté Pole
VYHLAŠUJE

VÝBĚROVÉ ŘÍZENÍ NA POZICI

**ředitele/ředitelky
Mateřské školy**

Svaté Pole 14,
předpokládaný termín nástupu
1. 11. 2023

**Přihlášky prosím zasílejte
nejpozději do 10. 10. 2023**

**Veškeré informace ohledně konkurzu
na www.svatepole.eu
nebo osobně na OÚ Svaté Pole**



Sběrné suroviny

Výkup barevných kovů, železa, papíru, druhotných surovin

Dobré výkupní ceny

Provozní doba
PO 7.00–16.00
ÚT 7.00–17.00
ST 7.00–16.00
ČT 7.00–17.00
PÁ 7.00–16.00
SO 8.00–12.00



606 636 030

Masnerova 97
Nový Knín

www.relma.cz



NABÍZÍME

Písek betonový, maltový
Kamenivo – frakce
0/32, 4/8, 8/16, 16/32, 32/63
Uhlí, brikety

SLUŽBY

Zemní práce
Pronájem kontejnerů
(3–40 m³)
Tlakové a strojní
čištění kanalizací
Revize kanalizace
kamerovým systémem

Dovoz pitné vody
Cisterny – 6, 8, 11 m³
Pronájem plošiny 16 m
Odvoz odpadních vod
a fekálií

Provozní doba
PO–PÁ 8.00–16.00
SO 8.00–12.00
 721 463 363
724 525 565
ul. Jatecká, Nový Knín

NOVĚ

Zahradní zemina
Kompostovaná
zemina
– balená a volně ložená

Mulčovací kůra
– balená a volně ložená

Kačírky
Recykláty

www.paliva-kohout.cz

celonárodní setkání

přijďte podpořit

ČESKO PROTI VLÁDĚ

DEMISE!

16.9.2023 / 14.00 hod.

VÁCLAVSKÉ NÁMĚSTÍ

vystupující

JINDŘICH RAJCHL - předseda PRO / JANA ZWYRTEK HAMPLOVÁ - senátorka / VIDLÁK - blogger
a mnozí další

www.ceskoprotivlade.cz

**TAKÉ UŽ MÁTE DOST
TÉTO VLÁDY
A ZADLUŽOVÁNÍ
ČR?!!!**

**Pojďme jim to dát
společně najevo
a požadovat
jejich odstoupení.**

**LIDÉ PŘIJĎTE
SAMI ZA SEBE,
JDE O NAŠI
SPOLEČNOU
BUDOUCNOST**

Srdečně Vás zve místní organizace
strany PRO v Dobříši.

prodobris@email.cz

Norican Group

Shaping Industry



Hledáme nové kolegy
na pozici:

Lakýrník

Společnost **Norican Czech s. r. o.**
v Příbrami (dříve známá jako
DISA nebo Wheelabrator)
hledá do svého týmu další kolegy.

Nástup možný ihned.

Své životopisy zasílejte na e-mail: prace@noricangroup.com
nebo se ozvěte na tel. číslo **+420 318 479 330**.

noricangroup.com

coffee
now.



PERU

TRES MOSQUETEROS
JE ZPĚT!

Z oblasti Chanchamayo dorazila čerstvá
sklizeň oblíbené arabiky
PERU TRES MOSQUETEROS
a je opět k dostání na našem eshopu:

www.mojeprazirna.cz

Tato peruánská káva vás okouzlí svým plným
tělem, karamelovým aroma a příjemnou
dochutí oříšků a pečených kaštanů.
A co víc, má velmi nízkou aciditu, což ji dělá
ideální pro ty, kdo si chtějí vychutnat šálek
kávy bez kyselosti.

KLEMPÍŘSTVÍ MCH

Klempířství – Pokrývačství Tesařství

Radouš 14, Hostomice 267 24

Tel.: 602 238 177

E-mail: milanchlup1@gmail.com

www.klempirstvi-milan.cz

KORUNA

Maloobchod

Karla Čapka 451, Stará Huť



Káva
Jacobs Velvet
200 g

119,90 Kč



Staropramen 10°
0,5 l, sklo

9,90 Kč

Otevřeno každý den

CVIČENÍ TAI-CHI PRO ZAČÁTEČNÍKY

Přijďte na nový kurz Tai-chi pro začátečníky v Dobříši.

- Od 1. října 2023, každou neděli 17:00–18:00
- Bližší informace na tel. č. +420 604 742 775
- Kurz povede zkušená lektorka N. Poldaufová



Cvičení je vhodné pro každého.



Ovládnání dechu | Správný postoj | Koordinace pohybů
Lepší stabilita | Posílení imunity | Srovnání krev. tlaku
Trénink koncentrace | Odbourávání stresu | Dobrá nálada

Dobříšské listy – regionální měsíčník pro Dobříš a okolí. Registrováno pod evidenčním číslem Ministerstva kultury ČR – MK ČR E 11728. Vydává: Stanislav Frank, U Ovčína 1471, 263 01 Dobříš, IČ: 61658537 ve spolupráci s MěÚ Dobříš a Obcí Stará Huť v nákladu 3 500 výtisků. Vychází měsíčně. Místo vydání: CD STUDIO, Komenského nám. 454, 263 01 Dobříš, tel.: 318 521 006. Příspěvky nejsou honorovány. Za věcnou správnost článků odpovídají autoři. Není-li uvedeno jinak, autoři fotografií jsou autoři textů. Redakční uzávěrka je 15. dne předchozího měsíce.

Redakce: Ing. Denisa Havlíčková, Mírové nám. 119, 263 01 Dobříš, e-mail: dobrisskelisty@mestodobris.cz.

Příjem inzerce: CD STUDIO, Komenského nám. 454, 263 01 Dobříš, tel.: 318 521 006, e-mail: inzerce@cdstudio.cz.

Číslo 9/2023 vychází 1. září 2023.

GRAFIKA REKLAMA TISK

[CD] STUDIO
grafické a reklamní studio

velkoplošný
a digitální tisk
malonákladový tisk
řezaná grafika

samolepy, plakáty
reklamní cedule, bannery
grafika na dopravní prostředky
výlohy a okenní grafika
firemní štíty, reklamní stojany

📞 telefon: 604 200 380

📍 náměstí Komenského 454
263 01 Dobříš

www.cdstudio.cz

H TERM

S.R.O.



OKNA NA KLÍČ PŘÍMO OD VÝROBCE



GEALAN

**S8000 IQ
S 9000
6-KOMOROVÝ
PROFIL**

**MNOŽSTEVNÍ
SLEVY**

Komenského nám. 454, Dobříš
tel./fax: 318 521 216
mobil: 728 580 674
hterm.dobris@seznam.cz

Dobříč 15, Jinočany
tel./fax: 257 960 435-6
mobil: 602 332 060
hterm.dobric@seznam.cz



ZDARMA: zaměření, kalkulace, mikroventilace, bezpečnostní kování

Almma®

ROLETY NEBO ŽALUZIE?



NEJEZDĚTE DO PRAHY, PRACUJTE NA DOBŘÍŠI!

KOLEGA DO VÝROBY – DOBŘÍŠ

- spolehlivý, zodpovědný a manuálně zručný kolega (práce s nářadím)
- aktivní řidič sk. B (včetně dodávky Peugeot Boxer)
- chuť se učit novým věcem
- zkušenost s manuální prací – výrobou, montáží
- jednosměnný provoz

ASISTENTKA OBCHODNÍHO ODDĚLENÍ – DOBŘÍŠ

- denní komunikace se zákazníky - telefonická, emailová i osobní na prodejně
- zpracování nabídek, plánování schůzek technikům na zaměření výrobků
- poradenství a uzavírání smluv se zákazníkem
- aktivní práce s databází našich klientů a potenciálních zákazníků
- práce na dobu neurčitou

více informací na webu:

<https://www.almma.cz/2023/02/kariera/>
www.almma.cz



coffee
now.

CHCETE SI VYCHUTNAT SKVĚLOU KÁVU I U VÁS DOMA

Objednejte si ji a vyzvedněte
na našich výdejních místech

COFFEE POINT DOBŘÍŠ

Fitnesscentrum Dobříš

Pražská 1808

CD STUDIO Dobříš

nám. Komenského 454

Ten pár zrněk a změní se váš den

www.mojeprazirna.cz

PŘÍBRAM

Rybárna Na Březákách

nám. Hynka Kličky 82

dobris-reality.cz

na trhu od roku 1992

SKS-Dobříš, spol. s r.o.
Ing. Milena Kolářová



Prodej bytového domu
v obci Mokrovraty

18 900 000 Kč



Prodej bytu 2+1
v centru Dobříše

3 300 000 Kč



Prodej rodinného domu
Nový Knín - Sudovice

8 750 000 Kč



Pronájem obchodu
v centru Dobříše

7 500 Kč / měsíc + služby



Prodej stavební parcely v
Novém Kníně, plocha 1087 m²

5 435 000 Kč



Pronájem dvou nových
obchodních prostor v Dobříši

**39.000,- Kč za jeden
obchod + služby**



Pronájem rekonstruovaného
bytu 3+1 v Dobříši

14 000 Kč / měsíc + služby



Pronájem bytu 1+1 v centru
Dobříše, s příslušenstvím

10 500 Kč / měsíc + služby



Dobříš 28. října 661



777 704 725



dobris-reality@centrum.cz

NABÍDKA PRÁCE



**ŘIDIČ SK. CE
DĚLNÍK VÝROBY - PILAŘ
TESAŘ, KLEMPÍŘ, POKRÝVAČ
SKLADNÍK**

Kontaktujte nás:

info@biossro.cz

318 521 075



Bios

U Pivovaru 1898, Dobříš